

Nomb PLACITO ZAPATA EUNICE GABRIELA  
N° persona 205  
N° viaj 21013 API Tuxpan S.A. de C.V.

Acuse

ITINERARIO

Dest.viaje	Motivo/Lugar/País	Actividad
18.02.2021 13:00 -	Tribunal Federal de Just	Comisión
19.02.2021 20:00	XALAPA	
	Ciudades más económicas	

ANTICIPO

Anticipo	
18.02.2021	2,530.00
16.02.2021	241.00
<b>Anticipo total en MXN</b>	<b>2,771.00</b>

SALDO A CARGO Y/O FAVOR

Imptes.totales del viaje MXN	0.00
Anticipo en MXN	2,771.00-
<b>Importe de reembolso en MXN</b>	<b>2,771.00-</b>

ASIGNACION DE COSTOS

Gastos de viaje a traspasar (con receptor CO): en MXN 0.00

INFORMACION ADICIONAL SOBRE EL VIAJE

VIÁTICOS PARA ACUDIR A XALAPA AL TRIBUNAL FEDERAL DE JUSTICIA ADMINISTRATIVA CON MOTIVO DE RECOGER COPIAS DEL EXPEDIENTE 409/15-13-01-1 .

EL TRASLADO SE REALIZARÁ EN AUTOBÚS.

SE OTORGAN:  
\$1,265.00 (1 DÍA)  
\$ 506.00 (40%)  
\$1,000.00 (PASAJES)  
\$2,771.00 (TOTAL)

SCT  
Administración del Tribunal Federal de Justicia Administrativa  
DEPARTAMENTO DE RECURSOS HUMANOS  
17 FEB. 2021  
**RECIBIDO**  
HORA: 14:20 FIRMA: [Firma]

Asignado: \$2,771.00  
Comprobado: \$3,667.37  
Reembolso: \$896.37

Doc. COMP.  
240 915

Nomb PLACITO ZAPATA EUNICE GABRIELA  
N° persona 205  
N° viaj 21013 API Tuxpan S.A. de C.V.

AUTORIZACION

SOLICITUD DE ANTICIPO

ME COMPROMETO A PRESENTAR MI REPORTE DE COMISION Y LOS COMPROBANTES QUE REUNAN LOS REQUISITOS FISCALES, EN CASO DE SER DENTRO DE LA REPUBLICA MEXICANA A LOS 5 DIAS NATURALES HABILES Y AL EXTRANJERO 12 DIAS NATURALES DESPUES DE CONCLUIDA LA COMISION. EN CASO DE NO PRESENTARLOS O DE EXISTIR DIFERENCIAS POR COMPROBAR, ME OBLIGO A LA DEVOLUCION DE DE LOS IMPORTES CORRESPONDIENTES O A SU DESCUENTO VIA NOMINA.

Firma:   
Comisionado.  
y Gerente de Area.

Firma:   
Subgte. de Admón. y/o  
Gte. de Admón y Finanzas.

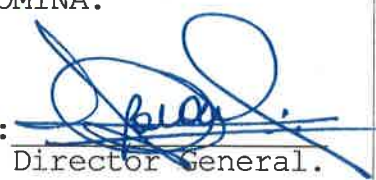
Firma:   
Director General.

COMPROBACION DE VIATICOS

Firma:   
Formuló.

Firma:   
Comisionado.

Firma: \_\_\_\_\_  
Subgte. de Finanzas y/o  
Jefe de CO y PP.

Firma: \_\_\_\_\_  
Subgte. de Finanzas y/o  
Gte. de Admón. y Finanzas.

AUTOS PULLMAN S.A. DE C.V.  
ARTILLEROS No. 123 , Col. 7 DE JULIO  
VENUSTIANO CARRANZA, CIUDAD DE MEXICO, MEXICO C.P. 15390

RFC: APU640930KV9

Régimen Fiscal: 624-Coordinados

Nombre de Sucursal: APSA

No. de Factura: 12567410  
Serie: AP

Expedido en: ARTILLEROS No. 123 , Col. 7 DE JULIO  
VENUSTIANO CARRANZA, CIUDAD DE MEXICO, MEXICO C.P. 15390

R.F.C. Cliente: API940722K33  
Referencia: 12567410  
Fecha y Hora: 2021-02-25T14:01:00  
Uso CFDI: G03-Gastos en general

Lugar de expedición: C.P. 15390

Fecha: 25-02-2021

Vendido a: ADMINISTRACIÓN PORTUARIA INTEGRAL DE TUXPAN, S.A. DE C.V.  
Domicilio: CARRETERA A LA BARRA NORTE KM 8.5 No. S/N S/N, Col. EJIDO LA CALZADA  
TUXPAN, VERACRUZ, MÉXICO C.P. 92800

Cantidad	Clave Unidad	Unidad	Clave SAT	Descripción	Precio Unitario	Importe	Descuento
1	E48	UNIDAD DE SERVICIO	78111802	SERVICIOS DE BUSES CON HORARIOS PROGRAMADOS-SERVICIOS DE VIAJE ADO TUXPAN-XALAPA FOL. 170121813579 ASIENTO. 32 18/02/2021	\$431.03	\$431.03	\$0.00
1	E48	UNIDAD DE SERVICIO	78111802	SERVICIOS DE BUSES CON HORARIOS PROGRAMADOS-SERVICIOS DE VIAJE ADO XALAPA-TUXPAN FOL. 110112044322 ASIENTO. 31 20/02/2021	\$431.03	\$431.03	\$0.00

Moneda:	MXN	Forma de Pago:	28-Tarjeta de débito	Importe Exento:	0.00
Tipo Cambio:	1	<b>EFECTOS FISCALES AL PAGO</b>		Importe Tasa 0%:	0.00
Método de Pago:	PUE-Pago en una sola exhibición			Importe Tasa 16%:	862.06
Número de Cla. Pago:				Sub-total:	\$862.06
Importe con letra:	*****UN MIL PESOS 00/100 M.N.*****			IVA 16%:	\$137.94
Observaciones:				IVA Retenido:	\$0.00
				Descuento:	\$0.00
				Total:	\$1,000.00

Todos los servicios que ampara esta Factura están sujetos a la legislación de los Estados Unidos Mexicanos, en especial al Código de Comercio, y cualquier derecho u obligación relacionados, directa e indirectamente con la prestación de este servicio, se registrará conforme a la legislación aplicable en el Estado de Hidalgo, Estados Unidos Mexicanos y se resolverá por los tribunales competentes en la Ciudad de Pachuca de Solo, Estado de Hidalgo, renunciando a cualquier otra ley o jurisdicción o competencia, nacional o extranjera, que pudiere corresponder por razón de domicilio, nacionalidad o cualquier otra causa, en el entendido de que el transportista no responderá por culpa o negligencia inexcusable de la víctima, caso fortuito, ni fuerza mayor Domicilio para todos los efectos: Boulevard Javier rojo Gómez s/n col. Cuesco, Pachuca, Hidalgo (Central de Autobuses de Pachuca)



VIGENTE

FOLIO FISCAL	
OBC193EC-935B-46DD-8E6A-0460278A5584	
NO. DE SERIE DEL CERTIFICADO DEL SAT	NO. DEL CERTIFICADO DEL EMISOR
00001000000505211329	00001000000407835269
FECHA TIMBRADO	LUGAR TIMBRADO
2021-02-25T14:01:06	MEXICO, CIUDAD DE MEXICO

Cadena Original del Complemento de Certificación Digital del SAT:

Página 1 de 1

||1.1|0BC193EC-935B-46DD-8E6A-0460278A5584|2/25/2021 2:01:06  
PM|INT020124V62||UaV55vrxUJ1uY++53j8K9dwLK+D3t52weaAqPB+9lIFUwQkA1q8uqZmbBgbJh0f3ne4irXhwo/IQkUYTsAS5FLWFURvUrRyAU9PF4qXaW7qqYei5Gq6Th32cxMOnFZ3WwF1sF  
WapPv5jbH6KY3FehPpBPFDoKW1OmDOypyiTP8KJYAysHJEqr69p7mAHOJW4F337Id8DpYS2jV1H4EKOpGxB5WpbgdZi5WSBZ6hFXhSNS2Imc9MhNcvIG2OVklzLmpgUpzKsq7yJ1hm4V6kOk  
Wdrtaezel4wge5DZTYoqBbrnZrLTw0obJ3+iw06KWovdkionUawh42IA==|00001000000505211329||

Sello Digital del Emisor:

UaV55vrxUJ1uY++53j8K9dwLK+D3t52weaAqPB+9lIFUwQkA1q8uqZmbBgbJh0f3ne4irXhwo/IQkUYTsAS5FLWFURvUrRyAU9PF4qXaW7qqYei5Gq6Th32cxMOnFZ3WwF1sF  
WapPv5jbH6KY3FehPpBPFDoKW1OmDOypyiTP8KJYAysHJEqr69p7mAHOJW4F337Id8DpYS2jV1H4EKOpGxB5WpbgdZi5WSBZ6hFXhSNS2Imc9MhNcvIG2OVklzLmpgUpzKsq7yJ1hm4V6kOk  
Wdrtaezel4wge5DZTYoqBbrnZrLTw0obJ3+iw06KWovdkionUawh42IA==

Sello Digital del SAT:

vtsL+oIEZixFahWrsNurAtZA8nayoqne/OAXF+5+zcljY8pKPKw0r0s7i++nc86WXTyAMW2n91vCkRDHfjCMoelzm5gSwRxtYU+IWHXC1/1B1HV+aL7QXInJ+DkkSo8MWsgjwB4Q66Y/mG+z8VsvvNj4  
qhtetahhDZ+on/1SZJ3lxgB1i0libisAKX18SOnng43G3dT/OmUv6OoHm3r16B4crBnz3H7Ch13FXUmMyS5LXz95GELugF8ykZw4ookW1ru9VxxVbZlHKyz2e04F+kMRg5czd/bQM8c+plm4mDUY2xm2cV  
Dz16M+e0DQmSDolmGCzGNDZHtCy3Q==

X

190084

con xcl  
10 de agosto  
37204



**31 ENTERO**

Nombre/Name

EUNICE GABRIELA PLACITO

Precio/Price

\$ 500.00 MXN



Origen/From:

20 Feb 2021 11:15 h

XALAPA



Destino/To:

TUXPAN

viajesidl@gmail.com

Servicio/Service

PRIMERA

Viaje/Travel

7186

Número de operación

200060761733

Número de folio

110112044322

Pago/Payment

AFILIADO VIRTUAL



RUTOBUSES DE ORIENTE ADO, S. A. DE C. V.

Visítanos en ADO.com.mx

MARCA (LINEA): **ADO**      VALIDO PARA: **SERVICIO: PRIMERA**  
 ORIGEN: **TUXPAN**      TERMINAL DE SALIDA: **TPV**  
 DESTINO: **XALAPA**      TERMINAL DE LLEGADA: **JAV**

FECHA DE SALIDA: **18/02/2021 JUEVES**      CORRIDA: ASIENTO **885322 32**

HORA DE SALIDA: **12:00 TARDE**      PRECIO TOTAL **\$500.00**

FOLIO: **170121813579**      TIPO: **ENTERO**      **TARJETA DE DEBITO**

NOMBRE: **EUNICE GABRIELA PLACITO**

TPV 168221      0000-1      RCNTPVVTACPU2 00000000



CONSERVE SU BOLETO, ES SU SEGURO DE VIAJERO  
 Su boleto es su seguro de viajero. Válido para la fecha y hora indicada. Autos Pullman S. A. de C. V. no es el transportista, ni presta el servicio por lo que no existe ninguna obligación o solidaridad en común con el transportista. Excepción para efectos fiscales en términos del Art. 72 de la Ley del ISR: R.C. AFUS40930KVS. En los casos de obligación relacionados, directa o indirectamente con la prestación de este servicio, incluyéndose a la legislación aplicable y por los tribunales competentes del fuero común de México, Estados Unidos de México, o cualquier otro país, nacional o extranjero, el transportista no responderá por culpa o negligencia o caso fortuito, ni fuerza mayor, ni por el transporte.



Santander

VENTA

ADO  
 (003) ADO PARN TUXPAN  
 IGNACIO SARAGOZA 200 INT. 0  
 COL. 10 DE MAYO, DF  
 5302423 ADO PRIMERA TUXPAN  
 No. Tarjeta: xxxxxx9263  
 DEBITO/SANTANDER MasterCard

APROBADA

IMPORTE

500.00 MXN  
 Operación: **121318738**  
 No. de Cuenta: **170028021349**  
 No. de Tarjeta: **XXXXXXXXXX0EB8**  
 No. de Cuenta: **80000000041010**

Aut.: **075197**  
 Fecha: 16/02/2021 21:07:51

ME OBLIGO EN LOS TERMINOS DADOS,  
 AL REVERSO DE ESTE DOCUMENTO



Tuxpan Ver., a 26 de febrero del 2021

**ING. NICODEMUS VILLAGOMEZ BROCA**  
**DIRECTOR GENERAL DE APITUX**  
**Presente.**

La suscrita Eunice Gabriela Placito Zapata en mi calidad de Jefa de Cesiones de esta Entidad, manifiesto bajo protesta de decir verdad que el día 18 y 19 de febrero me apersoné ante el Tribunal Federal de Justicia Administrativa de Xalapa, Ver., a recoger copias de todo lo actuado en el expediente 409/15-13-01-1(**CREDITO FISCAL**) promovido por esta APITUX, para realizar acciones legales en el procedimiento, solicitadas en fecha 14 de agosto del 2020 y acordadas por el TFJA en fecha 17 de septiembre de 2020, por motivos de la pandemia hubo mucho retraso.

Al terminar el día viernes 19 del mes en curso mi comisión me dirigí a comprar mi boleto de regreso a Tuxpan, por consecuencia de la pandemia la empresa ADO ha tomado sus medidas sanitarias ocupando el 30% de su capacidad ya no alcance boleto para ese día y compre boleto para el día siguiente sábado 20 de febrero de este mismo año.

Sin otro asunto en particular, reciba un cordial saludo.

Atentamente



---



**DHL EXPRESS MEXICO S.A. DE C.V.**

AV. FUERZA AEREA MEXICANA No. 540 COL. FEDERAL  
 DELEGACION VENUSTIANO CARRANZA  
 C.P. 15700 MEXICO CIUDAD DE MEXICO R.F.C.: DEM8801152E9  
 TEL. SERVICIO A CLIENTES: (55)5345-70-00 01 800-7656-345  
**Sucursal:**  
 Rafael Guizar 900 S-01  
 Reserva Territorial Xalapa Enriquez  
 Veracruz Mexico  
 91096

GENERAL DE LEY PERSONAS MORALES - 601  
 NÚMERO DE SERIE DEL CERTIFICADO DE SELLO DIGITAL DEL EMISOR 00001000000504708017  
 NÚMERO DE SERIE DEL CERTIFICADO DE SELLO DIGITAL DEL SAT 00001000000502000436

**ADMINISTRACION PORTUARIA INTEGRAL DE TUXPAN S.A. DE C.V.**

RFC: API940722K33  
 CARRETERA A LA BARRA NORTE KM. 6.5 NO. S/N S/N  
 COL. EJIDO LA CALZADA  
 TUXPAN C.P. 92800 VERACRUZ MEXICO  
 MÉTODO DE PAGO: PUE  
 USO DE CFDI: G03 - GASTOS EN GENERAL  
 FORMA DE PAGO: 28 - TARJETA DE DÉBITO  
 CONDICIONES DE PAGO: CONTADO

**FACTURA**



**Comprobante Fiscal Digital por Internet**

Tipo de Comprobante: I - INGRESO

Folio Interno: OCDFA3105

Folio Fiscal: 85893C0E-BFB2-5E42-8D61-E2A767CB51FD

**LUGAR Y FECHA DE EXPEDICIÓN:**

91096, 2021-02-19T13:20:03

**FECHA DE CERTIFICACIÓN:** 19/02/2021 01:20:19 PM

**OCD**

CANTIDAD	UNIDAD	FECHA	ORIGEN	GUIA NO.	REFERENCIA	DEST	KILOS	VALOR UNITARIO	IMPORTE DE SERVICIOS	DESC	IVA %	I.V.A.
1	SERVICIOS	2021-02-19	OCD	2244955580	OCDCR12009	MEX	20.45	934.86	934.86		16.00	149.58

PRODUCTO: DOMESTIC EXPRESS

CLAVE PRODUCTO O SERVICIO: 7810205  
 CLAVE UNIDAD: E48

BASE: 934.86 IMPUESTO: 002 TIPO FACTOR: Tasa TASAOCUOTA: 0.160000

TOTAL	20.45	934.86	16.00	149.58
IMPORTE DE SERVICIOS		934.86		
DESC.				
SUB TOTAL			934.86	
I.V.A.				149.58
GRAN TOTAL MXN				1,084.44

**SELLO DIGITAL DEL EMISOR**

[AUXpQU55eBD0UBp8IrkGfEF7K8E7ePESVN84IOr8eJUmTBhQFYhznzQFu0JtK8x4TY5vp8sJrZ6JIJ5rO6vkNHG+AVV40pL27S0rwTlp+kVvzB8s+wUoEw1DASpCnLwSGol9sgFeprP0+Md7XC+tdlOm4mzECy+EphsdTI2U3SGcSko04a2CeisupfDkSg1DNzR7qnF2nXkXrJiiUluLVWN3IA416XxNwhmOm/CbKFpeBIZ9bE3oA7vZSS+uSNxHdhezGWncQ0Kiw4xL9F52xPa/+1RjHLrmlRa1WsF6KKEb0XgTdmuhL37c/S7uMz34kR8l8B565VAnegGFJtQ==

**SELLO DIGITAL DEL SAT**

[EdldOgMzmCAsDjxPnnwd/ayFQY4ZPH3F27waMzERPqTfily9q2E305oMXVKFPBoMKKRvjAq3dHIPp4fHqQXsibdfS1OUoeKvJc1h1rQN7VSh+d4VbaJritwv1H6I2JHHfZ8Xf6HKfvI6n4DiFZdvRxcJbxRw2bcLLDQkXNwgZCYLtnqvCthI2na5YRDikEZp+Xj3TDQR3GzRfFgdRUIHmbUfSRLAHgOYB.JSD77qxXdhV1LsPI566RzBzJtE51Gsgdd1om2ZSpfqaEEKK/Oxg9WVGz9RlyXBpKrNEP5o5Yg6pJF14EUPri82yrkraHOOf1gxJawikgJqMA==

**CADENA ORIGINAL DEL COMPLEMENTO DE CERTIFICACIÓN DIGITAL DEL SAT**

[|1.1|85893C0E-BFB2-5E42-8D61-E2A767CB51FD|2021-02-19T13:20:19|SCD110105654|jAUXpQU55eBD0UBp8IrkGfEF7K8E7ePESVN84IOr8eJUmTBhQFYhznzQFu0JtK8x4TY5vp8sJrZ6JIJ5rO6vkNHG+AVV40pL27S0rwTlp+kVvzB8s+wUoEw1DASpCnLwSGol9sgFeprP0+Md7XC+tdlOm4mzECy+EphsdTI2U3SGcSko04a2CeisupfDkSg1DNzR7qnF2nXkXrJiiUluLVWN3IA416XxNwhmOm/CbKFpeBIZ9bE3oA7vZSS+uSNxHdhezGWncQ0Kiw4xL9F52xPa/+1RjHLrmlRa1WsF6KKEb0XgTdmuhL37c/S7uMz34kR8l8B565VAnegGFJtQ=|00001000000502000436|]



OPERADO POR



DHL PATIO XALAPA  
 RAFAEL GUIZAR NO 900 S 01  
 XALAPA

REGISTRO: 051006159  
 REGISTRO: 051006159  
 FECHA: FEB 19, 21 HORA: 13:19:43  
 VERIFICAR LINEA APROBADA CHL

Pago realizado con tarjeta de debito  
 PROBA: 85893C0E-BFB2-5E42-8D61-E2A767CB51FD  
 AUT: 004533

Total \$ 1,084.44

COPIA CLIENTE

C

ENTREGADO CON FORMA ELECTRÓNICA  
 EL CLIENTE

002148

Presentarla en los primeros 15 días posteriores a su emisión.  
[r.dhl.com.mx/es/aspectos\\_legales.html#privacidad\\_mx](http://r.dhl.com.mx/es/aspectos_legales.html#privacidad_mx)  
 Presentación impresa de un CFDI.

*Handwritten signature*

190085

Version: 3  
 No acreditado con xmc 3104



DHL Express Mexico S.A de C.V  
 Av. Fuerza Aérea Mexicana No. 540  
 Col. Federal Delegación Venustiano Carranza  
 Ciudad de México C.P. 15700  
 RFC: DEM8801152E9

Feb 19 2021 01:20 PM

Sucursal:  
 PATIO XALAPA  
 RAFAEL GUIZAR 900, RESERVA  
 TERRITORIAL, LOCAL S-01 DENTRO DEL CENTRO  
 COMERCIAL PATIO XALAPA  
 JALAPA, VERACRUZ, C.P. 91096

No. RECIBO: ODCR12009

Cliente:  
 ADMINISTRACION PORTUARIA INTEGRAL DE  
 TUXPAN, S.A DE C.V  
 EUNICE GABRIELA PLACITO ZAPATA

DESCRIPCION	PIEZAS	TOTAL
AWB: 2244955580 Folio de 1460009621029307		
EXPRESS DOMESTIC	1	\$975.49
Cargo por combustible	1	\$57.74
Empaque	1	\$51.21

Total a Pagar: \$1,084.44

Tipo de Pago: 28 - TARJETA DE DEBITO  
 Cobrado: \$1,084.44  
 Número: \*\*\*\*\*9263 Autorización: 094538

Usted fue atendido por: JORGE ALFREDO LARA SALAZAR

Estimado cliente, si usted requiere factura de este recibo en el momento de su envío, solicítela en el mostrador, la cual será entregada en el momento y enviada a su correo electrónico. Para su consulta y/o descarga en la página web <https://facturacionelectronica.dhl.com> con su número de guía (AWB), mostrado en este mismo documento. En caso de no estar disponible al momento de su envío, podrá generarla transcurridos 5 días hábiles en la página web <https://facturacionelectronica.dhl.com>.  
 Tendrá 15 días hábiles para generar la factura correspondiente. Para cualquier duda sobre su factura comuníquese al 53457068 ó 800 841 28 99 o bien, vía correo electrónico [facturacion\\_mx@dhl.com](mailto:facturacion_mx@dhl.com)

\* REGIMEN GENERAL DE LEY PERSONAS MORALES

Conoce nuestro Aviso de Privacidad. Visita [http://www.dhl.com/mx/es/aspectos\\_legales.html](http://www.dhl.com/mx/es/aspectos_legales.html)

"ESTE DOCUMENTO NO ES VALIDO PARA EFECTOS FISCALES"

AGILIZA EL RASTREO DE TU ENVÍO, HAZLO VÍA TWITTER, FACEBOOK, WHATSAPP, GOOGLE ASSISTANT O DHL.COM.MX

WAYBILL DOC\*

Not to be attached to package - Hand to Courier  
 2021-02-19 XMLPI 6.2 / 90-1804

DOM

Shipper :  
 EUNICE GABRIELA PLACITO ZAPATA  
 EUNICE GABRIELA PLACITO ZAPATA  
 91096, RAFAEL GUIZAR, 900, L01  
 RESERVA TERRITORIAL, XALAPA  
 RAFAEL GUIZAR 900, RESERVA TERRITO  
 91096 JALAPA XALAPA ENRIQUEZ  
 MEXICO

Contact:  
 7831182838

Receiver :  
 FERDINANDO ROBLES PEREZ  
 FERDINANDO ROBLES PEREZ  
 RANCHO ESCONDIDO, 4  
 N/A  
 LAS CAMPANAS  
 04929 COYOACAN CIUDAD DE MEXICO  
 MEXICO

Contact:  
 5556843384

MX - JAL -- JAL MX - MEX - OMX

Product Details: Features / Services (Service Code)  
 N1 EXPRESS DOMESTIC (46)  
 Buyer Details  
 OTP A/C:

Shipment Details  
 Ref: ODCR12009  
 Insured Amount: 0.0000 MXN

Cust Decl Shpt Wgt (UOM) / Dim Wgt (UOM):  
 20.5 kg 1 Pieces

Name (in Capital Letters) Signature Date (DD.MM.YYYY)



Contenido: DOCUMENTOS

WAYBILL 22 4495 5580

Traceable Pieces of pieces in shipment

JDD1460009621029307

Manifiesto conocer y aceptar los términos y condiciones del servicio prestado por el Permisionario así como el aviso de privacidad del mismo, publicados ambos en la página de internet [www.dhl.com.mx](http://www.dhl.com.mx). y en caso que el envío y/o su contenido no haya sido asegurado la responsabilidad máxima del permisionario será hasta el monto equivalente a treinta Unidades de Medida y Actualización.

Nombre Eunice Firma/Signature [Signature] Fecha/Date 19/02/2021

Tuxpan Ver., a 26 de febrero del 2021

**ING. NICODEMUS VILLAGOMEZ BROCA**  
**DIRECTOR GENERAL DE APITUX**  
**Presente.**

La suscrita Eunice Gabriela Placito Zapata en mi calidad de Jefa de Cesiones de esta Entidad, manifiesto bajo protesta de decir verdad que el día 18 y 19 de febrero me apersoné ante el Tribunal Federal de Justicia Administrativa de Xalapa, Ver., a recoger copias de todo lo actuado en el expediente 409/15-13-01-1(**CREDITO FISCAL**) promovido por esta APITUX, para realizar acciones legales en el procedimiento, solicitadas en fecha 14 de agosto del 2020 y acordadas por el TFJA en fecha 17 de septiembre de 2020, por motivos de la pandemia hubo mucho retraso.

Por lo anterior, le envié por paquetería DHL al asesor jurídico al Lic. Ferdinando Nabor Robles Pérez, las copias que recogí ante el Tribunal, para la realización acciones legales urgentes, que se llevaran a cabo en el transcurso del procedimiento a seguir, toda vez que era un paquete muy pesado y riesgoso que se perdiera.

Sin otro asunto en particular, reciba un cordial saludo.

Atentamente





# CAFETERIAS Y RESTAURANTES XALAPEÑOS S.A. DE C.V.

RFC: CRX130410GK7

## Factura

### Domicilio y Expedido en:

C.PRIMO VERDAD N° Ext.21 N° Int.A CP.91000,XALAPA,VERACRUZ,México

Lugar de expedición: 91000

### Datos del receptor

Cliente: ADMINISTRACIÓN PORTUARIA INTEGRAL DE TUXPAN S.A. DE C.V.

RFC: AP1940722K33

Registro de identificación fiscal:

Residencia fiscal: -

Domicilio: C.CARRETERERA A LA BARRA NORTE 6.5 N° Ext.S/N Col.EJIDO LA CALZADA CP.92800,TUXPAN,VERACRUZ,MEXICO

### Comprobante Fiscal Digital por Internet

Folio fiscal: 9FE4B5F6-6186-43FC-B6D7-6B96E26D8398

Número de comprobante: A24015

Tipo de Comprobante: I - Ingreso

Forma de pago: 01 - Efectivo

Fecha comprobante: 2021-02-22T17:50:24

Fecha de certificación del CFDI: 2021-02-22T17:57:07

Regimen fiscal: 601 - General de Ley Personas Morales

Método de pago: PUE - Pago en una sola exhibición

Uso CFDI: G03 - Gastos en general

Tipo de relación: -

### UUID's Relacionados:

Clave SAT	Cantidad	Unidad SAT	Descripción	Precio unitario	Importe
90101501	1	Q3 - Comida	CONSUMO DE ALIMENTOS	342.24	342.24

Subtotal 342.24

IVA (16) % 54.76

**Total 397.00**

TRESCIENTOS NOVENTA Y SIETE PESOS 00/100 M.N.

"Este documento es una representación impresa de un CFDI"

Número de serie del certificado de sello digital:

00001000000407669126

Número de serie del certificado de sello digital del SAT:

00001000000501960426

Cadena original del complemento de certificación digital del SAT:

|| 1 | 9FE4B5F6-6186-43FC-B6D7-6B96E26D8398 | 2021-02-22T17:57:07 | TSP090724QW6 | JuTSzWc4TnUX+QDFL3HHG2LkSycFlaNDIVpteKUbjqAlXPIFoL8V2VktVhflL151a2aWN7Fq|LuZ+Eu7KqAWrTXkwearSFYdHroG5aSxAgp+ZzjAS+djJTUaiVDx1r1NBveB36R+P3jEdZHMVd+rd8oKsiONHibMNIbs0AnFV6+XR1Tz+yUyBHyWMlgZspzHULTIioz4TFOYwmVh3AEUqzcQdqFCihhYV7UCWkZgsOHRW63YSppC6Zhnadk4nW7J0OpBSiFFp2luX79hS8rszfJMTheSN+/Mk2VWVZsugokAPdgI5X7D9Bwm9GqI8aR+q10p4kjJkwGik7Q==| 00001000000501960426 |

Sello Digital del Emisor:

JuTSzWc4TnUX+QDFL3HHG2LkSycFlaNDIVpteKUbjqAlXPIFoL8V2VktVhflL151a2aWN7Fq|LuZ+Eu7KqAWrTXkwearSFYdHroG5aSxAgp+ZzjAS+djJTUaiVDx1r1NBveB36R+P3jEdZHMVd+rd8oKsiONHibMNIbs0AnFV6+XR1Tz+yUyBHyWMlgZspzHULTIioz4TFOYwmVh3AEUqzcQdqFCihhYV7UCWkZgsOHRW63YSppC6Zhnadk4nW7J0OpBSiFFp2luX79hS8rszfJMTheSN+/Mk2VWVZsugokAPdgI5X7D9Bwm9GqI8aR+q10p4kjJkwGik7Q==

Sello digital del SAT:

NG0iDNGSKGEQhcbvQA8iOGhmj0+fljuHjPBicU0qC4ITfuZuEKMfqaG5W9G3foeMogcfMYGcBQe4VBRDIXnSMmL8g8rHz7EmTmW4hFhozf0M0oblliT3ccPhkD12N az4wteP XKgRY+OQRe0rBD2CTQX3BzalRjGUiFRM6qCalyOE1Dpb6PpnHX+N3CdoNIBL8kpiRBA8QilNqwqzCEXEJeBvaZfeHXX7PwEhLc1WQqerbmO41AADQ2n jvldepmlLw9ak5FD5H1W0G6LpmXaE6HDceGncqsnalMDgKojCQw7rnp5YfidXwjihZGJFZpmCR7SpaWA==



Emiteo por: **FACTUR@**  
Ases de México S.A. de C.V.

260092  
Cor. IVA  
375011  
IVA No Arreductible

**Selfi Grupo Operador de Estacionamientos SA de CV**

COMPROBANTE FISCAL DIGITAL INTERNET

Factura

SGO050614JG0



Folio fiscal: AB631351-E8D9-41C2-910E-523FAE84B26A  
 No. de serie del Cert del SAT: 00001000000407657133  
 Fecha y hora de certificación: 2/20/2021 10:06:15 AM

**Holiday Inn Express Xalapa**  
 Ignacio Zaragoza No. 8 Int. Piso 1  
 Centro Xalapa  
 Veracruz C.P. 91000

**LUGAR Y FECHA DE ELABORACIÓN**  
 Veracruz, Mexico 20/02/2021 10:00:15 AM

No. Certificado: 00001000000412097997  
 Serie y folio interno Front Desk **HB - 7856**

**Metodo de Pago: PAGO EN UNA SOLA EXHIBICIÓN**  
 Regimen General de Ley de Personas Morales (601)

<b>Datos del cliente</b>		<b>Nombre:</b> ADMINISTRACION PORTUARIA INTEGRAL DE TUXPAN SA DE CV		<b>Del/Mun:</b> Tuxpan
<b>R.F.C.:</b>	API940722K33	<b>Estado:</b>	VZ	
<b>Calle:</b>	CARRETERA A LA BARRA NORTE KM 6.5	<b>Pais:</b>	MX	
<b>Colonia:</b>	EJIDO LA CALZADA	<b>C.P.:</b>	92800	
<b>Forma de pago:</b>	[04] Tarjeta de crédito	<b>Uso Cfdi:</b>	G03	
<b>Datos del Huesped</b>		<b>Nombre Huesped:</b>	Plasito Zapata, Eunice Gabriela	<b>Fecha Llegada:</b> 18-02-2021
		<b>Fecha Salida:</b>	20-02-2021	<b>Folio Opera/Num. Cheque:</b> 64991
				<b>No. Habitación:</b> 502

CANT.	Referencia	DESCRIPCIÓN	UNIDAD DE MEDIDA	PRECIO UNITARIO	TOTAL
1.00	1	Renta Habitacion (90111800)	SERVICIO (E48)	996.55	996.55
1.00	6	Estacionamiento (78111807)	SERVICIO (E48)	8.62	8.62

Visa - Manual (MXN) 1185.93

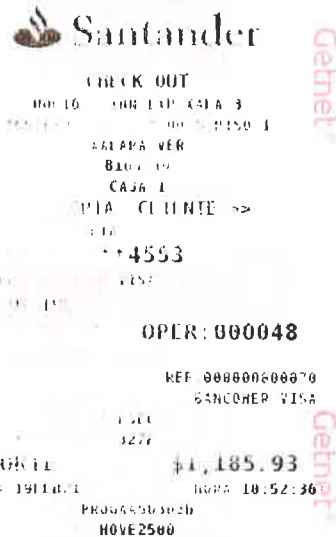

CO PESOS 93/100 M.N.  
 RAaSKX0huXjHfGadlw4Q17mNmlwMX2cglMjllb83Muzm  
 e/PDTsmGPGbL9evLvlJe0Hhp47uUCLCS04EsYKVAviRDop  
 Q8wUbeP3n/2sCw==  
 J9R0I53VuOI7CG/5MCKKZrEH2S7nRgfc39SVXIEDZcG3L  
 1GPhQvYIVQNvdztzZLT033I2iW5eais6G7VMBGII/AkGKI  
 Mg==  
 eOvB1wbDKLUAszRa9JRmHweJ0m0qegRU61niXsXEMD6  
 2QuYWDQiqZzXqCk9m5J7br36mhu+8mM7nEYO2nUySagz  
 lHFm9gJcjbhebuwK5Wrelsb4s9G6Ro6aUYojN2NqXF9KvHk

<b>SUBTOTAL</b>	\$ 1005.17
<b>I.V.A 16%</b>	\$ 160.83
<b>I.S.H 2.00 %</b>	\$ 19.93
<b>TOTAL FACTURA:</b>	\$ 1185.93
<b>PROPINAS</b>	\$ 0.00
<b>OTROS CARGOS</b>	\$ 0.00
<b>GRAN TOTAL</b>	\$ 1185.93



190093  
 37504  
 con xnc  
 IVA no a credito

ESTE DOCUMENTO ES UNA REPRESENTACION IMPRESA DE UN CFDI