

Nomb PADRON VALDEZ CELIA GUADALUPE
 N° persona 121
 N° viaj 21019
 API Tuxpan S.A. de C.V.

Acuse

ITINERARIO

Dest.viaje	Motivo/Lugar/País	Actividad
03.03.2021 04:00 -	ACUDIR A LAS OFICINAS DE	Comisión
03.03.2021 16:00	A LA CIUDAD DE MEXICO	
	Ciudades más económicas	

ANTICIPO

Anticipo	Impte.en MXN
02.03.2021	1,000.00
01.03.2021	800.00
01.03.2021	400.00-
Anticipo total en MXN	1,400.00

SALDO A CARGO Y/O FAVOR

	Impte.reembolso en MXN
Imptes.totales del viaje MXN	0.00
Anticipo en MXN	1,400.00-
Importe de reembolso en MXN	1,400.00-

ASIGNACION DE COSTOS

Gastos de viaje a traspasar (con receptor CO): en : MXN	0.00
---	------

INFORMACION ADICIONAL SOBRE EL VIAJE

VIÁTICOS PARA ASISTIR A LA CIUDAD DE MÉXICO, A LAS OFICINAS DE LA DIRECCIÓN GENERAL ADJUNTA DE OCEONOGRAFÍA, HIDROGRAFÍA Y METEOROLOGÍA (DIGAOHM) ENTREGA DE LA CARPETA DEL VERTIMIENTO FORMATO NO.1 MATERIAL PROCEDENTE DE ACTIVIDADES DE DRAGADO.

EL TRASLADO SERA EN AUTOBUS EL DIA 3 DE MARZO DEL 2021

SE LE PROPORCIONA 40% DE VIATICOS \$ 400.00
 PASAJES \$ 1,000.00
 T O T A L: \$ 1,400.00

Doc. Comp.
240 917

SCE I
 Asignación Percepción Integral de Salarios S.A. de C.V.
 DEPARTAMENTO DE RECURSOS HUMANOS

02 MAR. 2021
RECIBIDO
 HORA: 18:14 FIRMA: [Firma]

Nomb PADRON VALDEZ CELIA GUADALUPE
N° persona 121
N° viaj 21019

API Tuxpan S.A. de C.V.

AUTORIZACION

SOLICITUD DE ANTICIPO

ME COMPROMETO A PRESENTAR MI REPORTE DE COMISION Y LOS COMPROBANTES QUE REUNAN LOS REQUISITOS FISCALES, EN CASO DE SER DENTRO DE LA REPUBLICA MEXICANA A LOS 5 DIAS NATURALES HABILES Y AL EXTRANJERO 12 DIAS NATURALES DESPUES DE CONCLUIDA LA COMISION. EN CASO DE NO PRESENTARLOS O DE EXISTIR DIFERENCIAS POR COMPROBAR, ME OBLIGO A LA DEVOLUCION DE LOS IMPORTES CORRESPONDIENTES O A SU DESCUENTO VIA NOMINA.

Firma: 
Comisionado y Gerente de Area.

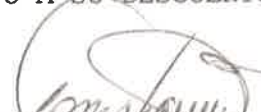
Firma: 
Subgte. de Admón. y/o Gte. de Admón y Finanzas.

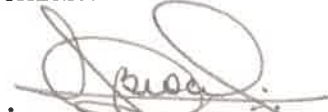
Firma: 
Director General.

COMPROBACION DE VIATICOS

Firma: 

Firma: 
Comisionado.

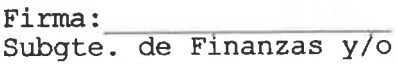
Firma: 
Subgte. de Finanzas y/o Jefe de CO y PP.

Firma: 
Subgte. de Finanzas y/o Gte. de Admón. y Finanzas.

Recibido

AUTOS PULLMAN S.A. DE C.V.
 ARTILLEROS No. 123 , Col. 7 DE JULIO
 VENUSTIANO CARRANZA, CIUDAD DE MEXICO, MEXICO C.P. 15390

RFC: APU640930KV9

Régimen Fiscal: 624-Coordinados

Nombre de Sucursal: APSA

No. de Factura: 210121911651

Expedido en: ARTILLEROS No. 123 , Col. 7 DE JULIO
 VENUSTIANO CARRANZA, CIUDAD DE MEXICO, MEXICO C.P. 15390

Serie: AP

Lugar de expedición: C.P. 15390

R.F.C. Cliente: API940722K33
 Referencia: 210121911651
 Fecha y Hora: 2021-03-08T11:31:12
 Uso CFDI: G03-Gastos en general

Fecha: 08-03-2021
 Vendido a: ADMINISTRACIÓN PORTUARIA INTEGRAL DE TUXPAN, S.A. DE C.V.
 Domicilio: CARRETERA A LA BARRA NORTE KM.6.5 No. S/N S/N, Col. EJIDO LA CALZADA
 TUXPAN, VERACRUZ, MÉXICO C.P. 92800

Cantidad	Clave Unidad	Unidad	Clave SAT	Descripción	Precio Unitario	Importe	Descuento
1	E48	UNIDAD DE SERVICIO	78111802	SERVICIOS DE BUSES CON HORARIOS PROGRAMADOS-SERVICIOS DE VIAJE ADO TUXPAN-MEXICO NORTE FOL. 210121911651 ASIENTO. 27 03/03/2021	\$398.28	\$398.28	\$0.00

Handwritten signature

Moneda: MXN	Forma de Pago: 04-Tarjeta de crédito	Importe Exento: 0.00
Tipo Cambio: 1	EFFECTOS FISCALES AL PAGO	Importe Tasa 0%: 0.00
Método de Pago: PUE-Pago en una sola exhibición		Importe Tasa 16%: 398.28
Número de Cta. Pago:		Sub-total: \$398.28
Importe con letra: *****CUATROCIENTOS SESENTA Y DOS PESOS 00/100		IVA 16%: \$63.72
M.N.*****		IVA Retenido: \$0.00
Observaciones:		Descuento: \$0.00
		Total: \$462.00

Todos los servicios que ampara esta Factura están sujetos a la legislación de los Estados Unidos Mexicanos, en especial al Código de Comercio, y cualquier derecho u obligación relacionados, directa e indirectamente con la prestación de este servicio, se registrará conforme a la legislación aplicable en el Estado de Hidalgo, Estados Unidos Mexicanos y se resolverá por los tribunales competentes en la Ciudad de Pachuca de Soto, Estado de Hidalgo, renunciando a cualquier otra ley o jurisdicción o competencia, nacional o extranjera, que pudiere corresponder por razón de domicilio, nacionalidad o cualquier otra causa, en el entendido de que el transportista no responderá por culpa o negligencia inexcusable de la víctima, caso fortuito, ni fuerza mayor. Domicilio para todos los efectos: Boulevard Javier rojo Gómez s/n col. Cosco, Pachuca, Hidalgo (Central de Autobuses de Pachuca)



VIGENTE

FOLIO FISCAL	
7CDDF1CC-DB6F-4BE7-A849-F42D1ECEEE71E	
NO. DE SERIE DEL CERTIFICADO DEL SAT	NO. DEL CERTIFICADO DEL EMISOR
00001000000505211329	00001000000407835269
FECHA EMISIÓN	LUGAR EMISOR
2021-03-08T11:31:14	MEXICO, CIUDAD DE MEXICO

Cadena Original del Complemento de Certificación Digital del SAT:

Página 1 de 1

[[1.1|7CDDF1CC-DB6F-4BE7-A849-F42D1ECEEE71E|3/8/2021 11:31:14
 AM|INT020124V62|g7v0UyJfM2BjK5q0f63iUvKQfHyeFHFw0/2yEoqNWFUVMaNd21ap07clZ98Bw7KZVhnBYJk14ZX4nmdK1Ql63/GqelgJIVILKxhL6jh8efzclm7zSbVbUcFqxYiloY82nupM8sUZH
 ANR2lcOriZiOeQaXtY9j8DBj4TT1Lem8N9NCKYCNSwgl9CZwUJTWGd+Wiv/SBYCLV7TS++ypAQ2YZXQWfRjyTVvTbjgAv0HYqxnOxQGPIEJw1DEJT/CZ6hIhbAfdTLBeSmN6EDIgM9Gf9HoBOJE
 9QzGuVki27rHLTAMWCHVXpYn1zGVwwEEJz9ej054RolwhEQ==[[00001000000505211329]]

Sello Digital del Emisor:

g7v0UyJfM2BjK5q0f63iUvKQfHyeFHFw0/2yEoqNWFUVMaNd21ap07clZ98Bw7KZVhnBYJk14ZX4nmdK1Ql63/GqelgJIVILKxhL6jh8efzclm7zSbVbUcFqxYiloY82nupM8sUZHANR2lcOriZiOeQaXtY9j8DBj4TT1Lem8N9NCKYCNSwgl9CZwUJTWGd+Wiv/SBYCLV7TS++ypAQ2YZXQWfRjyTVvTbjgAv0HYqxnOxQGPIEJw1DEJT/CZ6hIhbAfdTLBeSmN6EDIgM9Gf9HoBOJE9QzGuVki27rHLTAMWCHVXpYn1zGVwwEEJz9ej054RolwhEQ==

Sello Digital del SAT:

ukV80WEoDBIDx4HMPTC68aWat00Od3vCyYlx0quU3XLUxN0muVFAX4xQw3KPVGD1clwumt9tVdRAVoyv6eQV3SQUlU8Y6RuglHPdgDXwt9u+ WepZ9dlIW29oDL1DQBsJpxtuMifRSTCPIFwvF5
 PyOoG21lw7f4cUFvIDpbrYBUGJaNDXMRk7OotRa1D1qntbk9x/OSkztM5xNlI2XvFQ32fd01WkrSGzUzQvLPL9+HZxh6S7LWvC44rPV+G170lcvbH2x7F69nCa5lOjagD9h+J29XJYIMRf6MNHrpnPDI
 Ecl6gnQx809y072elMekrqljYbl47b5w==

Handwritten notes:
 (Cm 11ML
 3-7-2021
 190111)



GRUPO SENDEROS

EMISOR: LOS SENDEROS S.A. DE C.V.

R.F.C: SEN730822H10

Régimen Fiscal: 601-General de Ley Personas Morales

Fecha de Expedición: 08/03/2021 09:57:06

Lugar de Expedición: 07760

Folio Fiscal: 6302729E-5065-49EB-A888-BD3995B45951

Tipo de Comprobante: 1 - Ingreso

Número de Factura: FEPMXN 232462

T.R.: SU02 2-02-1171-222-0036624 133

CLIENTE: ADMINISTRACIÓN PORTUARIA INTEGRAL DE TUXPAN, S.A. DE C.V.

R.F.C: API940722K33

USO CFDI: G03-Gastos en general

Clave Producto Servicio	Cantidad	Clave Unidad	Descripción	Valor Unitario	Descuento	Impuestos	Importe
50202305 Jugo fresco	1.000000	H87 PIEZAS	JUMEX JUGOSA MANZANA 12/450 ML Tasa: CERO, Importe : \$0.00	\$ 21.00	0.000000	002-IVA \$ 0.00 Tasa 0.000000	\$ 21.00

Datos Generales del Comprobante

MONEDA: MXN
FORMA DE PAGO: 01
MÉTODO DE PAGO: PUE
CONDICIONES DE PAGO: INMEDIATO
TIPO DE CAMBIO: 1

SubTotal: \$	21.00
Descuento: \$	0.00
Total Impuestos Retenidos: \$	0.00
Total Impuestos Traslados:	0.00
IVA \$	
IEPS \$	
TOTAL	21.00

Importe con letra: VEINTIUN PESOS 00/100 MXN

Cadena original del complemento de certificación

111.1j6302729E-5065-49EB-A888-BD3995B45951j2021-03-08T09:57:38Zc9EJAK+wde7RgMoXvalQ4lx+EURTJRXDDIzrWpWml1ZxdvKuMfD/12ZG0HPoRG1OmLz0fuP5u6IENWV2ZVJq8HVZvhoRn5HY13eGa/z6L3puCSWIT39XfcknrhgVF3Eur3LPo/eS8vcUJNpRvfnwIESr68R7NPaHjnwHmx/1P5QvSN8AJkIUZbQUM8xuATFOWFWBGAJaYxjllkhwZ0wSPKp81GMa5Lc0I2N+Y9ngOriMRN5o8kV6qhcZJAcLEZgGR6I7geD3EPJ912VT93RZc7DFBFp+187caWMGK0/dY16gVvcl49AK3yDcWMZPPzdaZ0ZUcQ==-[00001000000506194045

Sello digital del Emisor

Zc9EJAK+wde7RgMoXvalQ4lx+EURTJRXDDIzrWpWml1ZxdvKuMfD/12ZG0HPoRG1OmLz0fuP5u6IENWV2ZVJq8HVZvhoRn5HY13eGa/z6L3puCSWIT39XfcknrhgVF3Eur3LPo/eS8vcUJNpRvfnwIESr68R7NPaHjnwHmx/1P5QvSN8AJkIUZbQUM8xuATFOWFWBGAJaYxjllkhwZ0wSPKp81GMa5Lc0I2N+Y9ngOriMRN5o8kV6qhcZJAcLEZgGR6I7geD3EPJ912VT93RZc7DFBFp+187caWMGK0/dY16gVvcl49AK3yDcWMZPPzdaZ0ZUcQ==

Sello digital del SAT

no4cRQGK8Njt+4SVm0l2y78M23xLYzjoP9/XfbWdVpJHIC4XgQzWelUWRhR2J7dcUJV2LxSmuzoqLKGb7FwrfKJoadQBbpcown/Rbv4r8ozdTb8KrJUUPJ81NdkNLHX+4oGIIFCngoVduxggi b2SX5/ABUP7iv6MFyhbhT94YRJCAITUGBTrVX16e5/XFMeR2UhbFPaFWoF6V8wrHU86lzs3Jw0wGgqEHjqoaCvmdw5lhCnnQ4ItcJEMVJdyqPcZlQ/mZK7f9pOqF6/mlpuX1zr1feBJKukNxn kp68n8wLKUNGAyRlUQ+rWgCJFR0czR+S1+Q==



Folio Fiscal: 6302729E-5065-49EB-A888-BD3995B45951 No. Certificado de sello digital del Emisor: 0000100000050615577
No. Certificado SAT: 00001000000506194045 Fecha y Hora de Certificación: 2021-03-08 09:57:36
Lugar de Timbrado: Ciudad de Mexico Fecha y Hora de Emisión: 08/03/2021 09:57:06

IMPORTE DE LA OPERACIÓN COBRADA EN UNA SOLA EXHIBICIÓN: \$ 21.00
IMPORTE AL VALOR AGREGADO QUE SE TRASLADA EN ESTA OPERACIÓN: \$ 0.00

Con XML
37,504
190112

```

<?xml version="1.0" encoding="UTF-8"?>
<cfdi:Comprobante xsi:schemaLocation="http://www.sat.gob.mx/cfd/3 http://www.sat.gob.mx/sitio_internet/cfd/3/cfdv33.xsd" Version="3.3" Total="21.00"
TipoDeComprobante="I" SubTotal="21.00" Serie="FEPMXN"
Sello="Zc9EJAK+wde7RgMoXvalOj4xf+EURTJRXDDlZrWpWmI1ZxdvKuMfD/r12ZG0HPoRG1OmLz0fuP5u5iENWV22VJq9HVZvhsorRu5HYBcGs/z6L3puCf
NoCertificado="00001000000505615577" Moneda="MXN" MetodoPago="PUE" LugarExpedicion="07760" FormaPago="01" Folio="232462" Fecha="2021-03-
08T09:56:06" Descuento="0.00" CondicionesDePago="INMEDIATO"
Certificado="MlIF7TCCA9WgAwIBAgIUMDAwMDEwMDAwMDA1MDU2MTU1NzcwDQYJKoZIhvcNAQELBQAwggGEMSAwHgYDVQQDDBdBVVRPUkieI
xmlns:xsi="http://www.w3.org/2001/XMLSchema-instance" xmlns:cfdi="http://www.sat.gob.mx/cfd/3">
  <cfdi:Emisor Rfc="SEN730822H10" RegimenFiscal="601" Nombre="LOS SENDEROS S.A. DE C.V."/>
  <cfdi:Receptor Rfc="API940722K33" Nombre="ADMINISTRACIÓN PORTUARIA INTEGRAL DE TUXPAN, S.A. DE C.V." UsoCFDI="G03"/>
  - <cfdi:Conceptos>
    - <cfdi:Concepto Descuento="0.00" ValorUnitario="21.000000" Unidad="PIEZAS" Noldentificacion="011437" Importe="21.00" Descripcion="JUMEX JUGOSA
      MANZANA 12/450 ML" ClaveUnidad="H87" ClaveProdServ="50202305" Cantidad="1.000000">
      - <cfdi:Impuestos>
        - <cfdi:Traslados>
          <cfdi:Traslado Importe="0.00" TipoFactor="Tasa" TasaOCuota="0.000000" Impuesto="002" Base="21.000000"/>
        </cfdi:Traslados>
      </cfdi:Impuestos>
    </cfdi:Concepto>
  </cfdi:Conceptos>
  - <cfdi:Impuestos TotalImpuestosTrasladados="0.00">
    - <cfdi:Traslados>
      <cfdi:Traslado Importe="0.00" TipoFactor="Tasa" TasaOCuota="0.000000" Impuesto="002"/>
    </cfdi:Traslados>
  </cfdi:Impuestos>
  - <cfdi:Complemento>
    <tfd:TimbreFiscalDigital xsi:schemaLocation="http://www.sat.gob.mx/TimbreFiscalDigital
      http://www.sat.gob.mx/sitio_internet/cfd/TimbreFiscalDigital/TimbreFiscalDigitalv11.xsd" Version="1.1"
      SelloSAT="no4cRQGK6Njt+r4SVm0l2y78M23xLYZjoP9/X/bWDvPjHiC4/XgQzWeiUWRhR2ji7dcUIV2LxSmuzeqLKGb7FwrKTjeadQBbxpcwn/R
      NoCertificadoSAT="00001000000506194045"
      SelloCFD="Zc9EJAK+wde7RgMoXvalOj4xf+EURTJRXDDlZrWpWmI1ZxdvKuMfD/r12ZG0HPoRG1OmLz0fuP5u5iENWV22VJq9HVZvhsorRu5F
      RfcProvCertif="EEL961104G96" FechaTimbrado="2021-03-08T09:57:36" UUID="6302729E-5065-49EB-A888-BD3995B45951"
      xmlns:tfd="http://www.sat.gob.mx/TimbreFiscalDigital"/>
  </cfdi:Complemento>
</cfdi:Comprobante>
  
```

puede visitar nuestro centro de atención
 o generarla a través de nuestro portal:
<http://senderos.imprimefactura.mx>

Version 4.8.00

LOS SENDEROS, S.A. DE C.V. (MATRIZ)
 SEN730822H10
 EJE CENTRAL LAZARO CARDENAS 4907
 COL. MAGDALENA DE LAS SAJINAS
 C.P. 07760

LOS SENDEROS, S.A. DE C.V. (MEXICO NORTE)
 SUPER 4
 EJE CENTRAL LAZARO CARDENAS NO. 4907
 RFC: SEN730822H10 POB CIUDAD DE MEXICO
 TICKET # FECHA HORA
 2-02-1171-222-0036624 03/03/2021 10:13:40
 TR # SU02
 Atendido por : CRUZ RUIZ CARLOS ALBERTO

DESC	CANT	PRECIO/U	IMPORTE
JUMEX JUGOSA MANZANA	12/41	21.00	21.00

SubTotal \$21.00
 IVA \$0.00
 IEPS \$0.00
 Total \$21.00
 Recibi \$500
 Cambio \$479.00



Si desea generar factura de su compra



EMISOR: **AUTOBUSES ESTRELLA BLANCA, S.A. DE C.V.**

Folio Fiscal: **D192771D-DCC5-477C-8998-C46C407C10AF**

R.F.C: **AEB611030SN7**

Tipo de Comprobante: **1 - Ingreso**

Número de Factura: **GEB 3021298**

Régimen Fiscal: **624-Coordnados**
Fecha de Expedición: **04/03/2021 10:06:37**
Lugar de Expedición: **07780**

T.R.: **VB84 MXNE1600063547246 208**

CLIENTE:
**ADMINISTRACIÓN PORTUARIA
INTEGRAL DE TUXPAN, S.A. DE
C.V.**

R.F.C: **API940722K33** USO CFDI: **G03-Gastos en general**

Clave Producto/Servicio	Cantidad	Clave Unidad	Descripción	Valor Unitario	Descuento	Impuestos	Importe
78111802 Servicios de buses con horarios programados	1.000000	E54 Viaje	SERVICIO TRANSPORTE DE PASAJEROS 03-03-2021-10:30 MXN - POZ CELIA PADRON MXNE1600063547246	\$ 383.62	0.000000	002-IVA \$ 61.38 Tasa 0.160000	\$ 383.62

Datos Generales del Comprobante

MONEDA: **MXN** CONDICIONES DE PAGO: **INMEDIATO**
FORMA DE PAGO: **01** TIPO DE CAMBIO: **1**
MÉTODO DE PAGO: **PUE**

SubTotal: \$	383.62
Descuento: \$	0.00
Total Impuestos Retenidos: \$	0.00
Total Impuestos Traslados:	61.38
IVA \$	61.38
IEPS \$	
TOTAL	445.00

Importe con letra:

CUATROCIENTOS CUARENTA Y CINCO PESOS 00/100 MXN

Cadena original del complemento de certificación

||1.1|D192771D-DCC5-477C-8998-C46C407C10AF|2021-03-04T10:06:45|BHEKBWXCYPW6vKamWew3M4NulaMEagmdPIQaulo9v8BSb0+cZvTaY0yuWPF1gUIBQKXqv4vgTQgXVQGWThaErPIQ8ycicjxId0HzRO0meVpJ+UKY1oLXSWM39gdJyWGVSxmpQrGovNjllwlnuJWhhR2pc4LhkWlex0HzIMXaNO6ck13c418ncpyh50Jd6HN3DPFB0gvhJVGrd5wcQlnNGMhndQua9XVRQ1gsg9BMcSrhZRe+516fASBgykhrf9NFRQzBWwvBJWc5pVLZnZRR8BGTZK7wXWDCD8SLDGHxY03wFb6NNEXu3DfeVZwSpY151eQ==|00001000000506194045

Sello digital del Emisor

BHEKBWXCYPW6vKamWew3M4NulaMEagmdPIQaulo9v8BSb0+cZvTaY0yuWPF1gUIBQKXqv4vgTQgXVQGWThaErPIQ8ycicjxId0HzRO0meVpJ+UKY1oLXSWM39gdJyWGVSxmpQrGovNjllwlnuJWhhR2pc4LhkWlex0HzIMXaNO6ck13c418ncpyh50Jd6HN3DPFB0gvhJVGrd5wcQlnNGMhndQua9XVRQ1gsg9BMcSrhZRe+516fASBgykhrf9NFRQzBWwvBJWc5pVLZnZRR8BGTZK7wXWDCD8SLDGHxY03wFb6NNEXu3DfeVZwSpY151eQ==

Sello digital del SAT

Tby0Ae5WAluHYBwLWYacpSO7AuIXCBS1G7cdJRuSVwE9rCHXQDkCkwBKNd+Y2nGJGxIFaZc7wn72foZsw6X8gFlkQk9+2bMkGOYalBuOoEEIHfW9UB308LnhGZi6SukYGH+PjwJNhdMfukhPfcc3LorUaiYul0auklusn+Pj0qgllAeYbERwCBhfFqBNKFN/ZmzU9H5BJ4KjMmjADoHKV6QVqSBlddd4dBrzDm8Cdz8ME429HEkoG4thDooNCLnpRzj2wA38VkwulAdcBzsalWoXGQW8vUj6ZagvV6bmt04ahHqzZvm6uGm0Z213ptCIRZbz6A==

Folio Fiscal: **D192771D-DCC5-477C-8998-C46C407C10AF** No. Certificado de sello digital del Emisor: **00001000000408829191**
 No. Certificado SAT: **00001000000506194045** Fecha y Hora de Certificación: **2021-03-04 10:06:45**
 Lugar de Timbrado: **Ciudad de Mexico** Fecha y Hora de Emisión: **04/03/2021 10:06:37**

IMPORTE DE LA OPERACIÓN COBRADA EN UNA SOLA EXHIBICIÓN: \$ 445.00
IMPORTE AL VALOR AGREGADO QUE SE TRASLADA EN ESTA OPERACIÓN: \$ 61.38



Con 4722
37204
190113

AUTOS PULLMAN S.A. DE C.V.
ARTILLEROS No. 123 , Col. 7 DE JULIO
VENUSTIANO CARRANZA, CIUDAD DE MEXICO, MEXICO C.P. 15390

RFC: APU640930KV9

Régimen Fiscal: 624-Coordinados

Nombre de Sucursal: APSA

No. de Factura: 070125216732

Expedido en: ARTILLEROS No. 123 , Col. 7 DE JULIO
 VENUSTIANO CARRANZA, CIUDAD DE MEXICO, MEXICO C.P. 15390

Serie: AP

Lugar de expedición: C.P. 15390

R.F.C. Cliente: API940722K33
 Referencia: 070125216732
 Fecha y Hora: 2021-03-04T09:51:44
 Uso CFDI: G03-Gastos en general

Fecha: 04-03-2021
 Vendido a: ADMINISTRACIÓN PORTUARIA INTEGRAL DE TUXPAN, S.A. DE C.V.
 Domicilio: CARRETERA A LA BARRA NORTE KM.6.5 No. S/N S/N, Col. EJIDO LA CALZADA
 TUXPAN, VERACRUZ, MÉXICO C.P. 92800

Cantidad	Clave Unidad	Unidad	Clave SAT	Descripción	Precio Unitario	Importe	Descuento
1	E48	UNIDAD DE SERVICIO	78111802	SERVICIOS DE BUSES CON HORARIOS PROGRAMADOS-SERVICIOS DE VIAJE ADO POZA RICA-TUXPAN FOL. 070125216732 ASIENTO. 4 03/03/2021	\$52.00	\$52.00	\$0.00



Forma de Pago: 28-Tarjeta de débito
 Moneda: MXN
 Tipo Cambio: 1
 Método de Pago: PUE-Pago en una sola exhibición
 Número de Cta. Pago:
 Importe con letra: *****CINCUENTA Y DOS PESOS 00/100 M.N.*****
 Observaciones:

Importe Exento: 52.00
 Importe Tasa 0%: 0.00
 Importe Tasa 16%: 0.00
 Sub-total: \$52.00
 IVA 18%: \$0.00
 IVA Retenido: \$0.00
 Descuento: \$0.00
 Total: \$52.00

EFEITOS FISCALES AL PAGO

Todos los servicios que ampara esta Factura están sujetos a la legislación de los Estados Unidos Mexicanos, en especial al Código de Comercio, y cualquier derecho u obligación relacionados, directa e indirectamente con la prestación de este servicio, se registrará conforme a la legislación aplicable en el Estado de Hidalgo, Estados Unidos Mexicanos y se resolverá por los tribunales competentes en la Ciudad de Pachuca de Soto, Estado de Hidalgo, renunciando a cualquier otra ley o jurisdicción o competencia, nacional o extranjera, que pudiere corresponder por razón de domicilio, nacionalidad o cualquier otra causa, en el entendido que el transportista no responderá por culpa o negligencia inexcusable de la víctima, caso fortuito, ni fuerza mayor, Domicilio para todos los efectos: Boulevard Javier rojo Gómez s/n col. Cuesco, Pachuca, Hidalgo (Central de Autobuses de Pachuca)



VIGENTE

FOLIO FISCAL
 0C511C12-D284-447F-87FC-08A72B98D089

NO. DE SERIE DEL CERTIFICADO DEL SAT: 00001000000505211329
 NO. DEL CERTIFICADO DEL EMISOR: 00001000000407835269

FECHA TIMBRADO: 2021-03-04T09:51:45
 LUGAR TIMBRADO: MEXICO, CIUDAD DE MEXICO

Cadena Original del Complemento de Certificación Digital del SAT:

Página 1 de 1

[1]110C511C12-D284-447F-87FC-08A72B98D089[3/4/2021 9:51:45
 AM|INT020124V62|SpBgFeizB9odUe/Op5x31hgX7y3OTkXTGE5o214k75GIBI0vDv8maM7/Kw6GLkLdRcfsu6a5avLGIKxYo4teDwYq67oAichuu0DBSpb4QQUsuldnLgV32SDvVoCiscZWG5EYXO
 CehVgUKTTcMxdAHr9dwpTH0/MuVcJQMpv8IOMCavZiVerBBkeE/LGzHAZ4yDbUkJgikHuk5dmBu9inC7glEuu4aCO5gd1a/Q64EHb31mgXMWUJSNezLXWM1e5hzEuvXjtkYhkmEmI/392d5VNzXk
 koW1ITZW4Q4k9pZUisiQqmdv6BSSO0/JUJnL0oNuPxp7v+3vQ==[00001000000505211329]]

Sello Digital del Emisor:

SpBgFeizB9odUe/Op5x31hgX7y3OTkXTGE5o214k75GIBI0vDv8maM7/Kw6GLkLdRcfsu6a5avLGIKxYo4teDwYq67oAichuu0DBSpb4QQUsuldnLgV32SDvVoCiscZWG5EYXOCehVgUKTTcMxdAHr9dwpTH0/MuVcJQMpv8IOMCavZiVerBBkeE/LGzHAZ4yDbUkJgikHuk5dmBu9inC7glEuu4aCO5gd1a/Q64EHb31mgXMWUJSNezLXWM1e5hzEuvXjtkYhkmEmI/392d5VNzXkkoW1ITZW4Q4k9pZUisiQqmdv6BSSO0/JUJnL0oNuPxp7v+3vQ==

Sello Digital del SAT:

e0l2H4n3K9Y7QBrgdulKdwjzQCpn0+68u1UXKO6XJ1re+0MwnhKMEggX7GTK78f7w3J8h5UqnvumiNar0hVND8+EbKsX2IvBmqWplo4abI9eXHe5r/ykXhJf51RkQi7INJB5IDea55Yr1HvMxO2/1K
 VRZ33tckD3g9gwHlqoVcy5S3/5gSj/FID0laBOYhaKdQ2l1wj+hFSmwMwcvXmjXpTbYlTe+VtkvKO1p4CducE4YeUmkMrF+VWV1XdMQ+Jbrbif6Gh1rwxzLJGcxSouOv/SOM2BPSQYNN4gy9Mps2
 O78bl7FUI/5oZAdAvKuxyOrDw4oCDxJpVA==

Can x14L
 37204
 190114

```

<?xml version="1.0" encoding="UTF-8"?>
<cfdi:Comprobante xmlns:cfdi="http://www.sat.gob.mx/cfd/3" xsi:schemaLocation="http://www.sat.gob.mx/cfd/3
http://www.sat.gob.mx/sitio_internet/cfd/3/cfdv33.xsd" xmlns:xsi="http://www.w3.org/2001/XMLSchema-instance" LugarExpedicion="15390"
MetodoPago="PUE" TipoDeComprobante="I" Total="52.00" TipoCambio="1" Moneda="MXN" SubTotal="52.00" CondicionesDePago="PAGO EN UNA SOLA
EXHIBICION"
Certificado="MIIGITCCBAmgAwIBAgIUMDAwMDEwMDAwMDA0MDE4MzUyNjkwDQYJKoZIhvcNAQELBQAwggGyMTEwNgYDVQQDDC9BLkMuITk
NoCertificado="0000100000407835269" FormaPago="28"
Sello="SpBgFeizB9odUe/Op5x3tlhgX7y3OTkXTGE5o214k75GIBfOvDv8msM7/Kw6GLkLdRcfu6a5avLGfKxYo4teDwYq67oAicihu0DBSph4QQUsuLdnI
Fecha="2021-03-04T09:51:44" Folio="070125216732" Serie="AP" Version="3.3"
<cfdi:Emisor RegimenFiscal="624" Nombre="AUTOS PULLMAN S.A. DE C.V." Rfc="APU640930KV9"/>
<cfdi:Receptor Nombre="ADMINISTRACIÓN PORTUARIA INTEGRAL DE TUXPAN, S.A. DE C.V." Rfc="API940722K33" UsoCFDI="G03"/>
<cfdi:Conceptos>
<cfdi:Concepto Importe="52.00" ValorUnitario="52.00" Descripción="SERVICIOS DE BUSES CON HORARIOS PROGRAMADOS-SERVICIOS DE
VIAJE ADO POZA RICA-TUXPAN FOL. 070125216732 ASIENTO. 4 03/03/2021" Unidad="UNIDAD DE SERVICIO" ClaveUnidad="E48"
Cantidad="1" ClaveProdServ="78111802">
<cfdi:Impuestos>
<cfdi:Traslados>
<cfdi:Traslado>
<cfdi:Impuesto>
<cfdi:Concepto>
<cfdi:Conceptos>
<cfdi:Impuestos TotalImpuestosTrasladados="0.00"/>
<cfdi:Complemento>
<cfdi:TimbreFiscalDigital xsi:schemaLocation="http://www.sat.gob.mx/TimbreFiscalDigital
http://www.sat.gob.mx/sitio_internet/cfd/TimbreFiscalDigital/TimbreFiscalDigitalv11.xsd" Version="1.1"
xmlns:td="http://www.sat.gob.mx/TimbreFiscalDigital"
SelloSAT="e0t2I4n3KY7QBRgduKdWjzqQCpn0+68u1UXKO6XJ1re+0MwvhKMEqgX7G1K78f7w3J8h5Uqm/umtNsr0hvND6+EbKsX2/h/Bn
NoCertificadoSAT="0000100000505211329"
SelloCFD="SpBgFeizB9odUe/Op5x3tlhgX7y3OTkXTGE5o214k75GIBfOvDv8msM7/Kw6GLkLdRcfu6a5avLGfKxYo4teDwYq67oAicihu0D
RfcProvCentr="INT020124V62" FechaTimbrado="2021-03-04T09:51:45" UUID="0C511C12-D284-447F-87FC-08A72B98D089"/>
<cfdi:Complemento>
<cfdi:Addenda xsi:schemaLocation="https://www.interfactura.com/Schemas/Documentos
https://www.interfactura.com/Schemas/Documentos/DocumentoInterfactura.xsd" xmlns:cf="https://www.interfactura.com/Schemas/Documentos">
<cf:FacturaInterfactura Id="14572158" TipoDocumento="Factura" TipoDocumentoId="0">
<cf:Emisor RI="0114418"/>
<cf:Receptor RI="9914565282" Activo="False"/>
<cf:Encabezado LugarExpedicion="15390" Total="52.00" TipoCambio="1" Moneda="MXN" SubTotal="52.00" Fecha="2021-03-04T09:51:44"
Folio="070125216732" Serie="AP" UUID="0C511C12-D284-447F-87FC-08A72B98D089" TipoDocumento="Factura"
importeContExtra="*****CINCUENTA Y DOS PESOS 00/100 M.N.*****"
cadenaOriginalEmisor="||3.3|AP|070125216732|2021-03-04T09:51:44|28|0000100000407835269|PAGO EN UNA SOLA
EXHIBICION|52.00|MXN||52.00||PUE|15390|APU640930KV9|AUTOS PULLMAN S.A. DE C.V.|624|API940722K33|ADMINISTRACIÓN
PORTUARIA INTEGRAL DE TUXPAN, S.A. DE C.V. |G03|78111802|I|E48|UNIDAD DE SERVICIO|SERVICIOS DE BUSES CON
HORARIOS PROGRAMADOS-SERVICIOS DE VIAJE ADO POZA RICA-TUXPAN FOL. 070125216732 ASIENTO. 4
03/03/2021|52.00|52.00|002|Exento|0.00||" cadenaOriginalTimbre="||1.1|0C511C12-D284-447F-87FC-08A72B98D089|2021-03-
04T09:51:45|INT020124V62|SpBgFeizB9odUe/Op5x3tlhgX7y3OTkXTGE5o214k75GIBfOvDv8msM7/Kw6GLkLdRcfu6a5avLGfKxYo4teDw"
cadenaOriginal="||1.1|0C511C12-D284-447F-87FC-08A72B98D089|2021-03-
04T09:51:45|INT020124V62|SpBgFeizB9odUe/Op5x3tlhgX7y3OTkXTGE5o214k75GIBfOvDv8msM7/Kw6GLkLdRcfu6a5avLGfKxYo4teDw"
cfdi:UsoCFDI=Desc="G03 Gastos en general" cfdi:FormaPagoDesc="28 Tarjeta de débito" cfdi:MetodoPago="PUE" cfdi:FormaPago="28"
cfdi:UsoCFDI="G03" SubTotalBase15="0.00" SubTotalBase0="0.00" SubTotalBaseExenta="52.00" Iva16Label="IVA 16%:"
ImporteTasa16Label="Importe Tasa 16%:" ImporteTasaExentaLabel="Importe Exento:" ImporteTasa0Label="Importe Tasa 0%:"
EmailTracking="secopers@puertoixpan.com.mx" Observaciones15="Todos los servicios que ampara esta Factura están sujetos a la legislación
de los Estados Unidos Mexicanos, en especial al Código de Comercio, y cualquier derecho u obligación relacionados, directa e indirectamente
con la prestación de este servicio, se registrará conforme a la legislación aplicable en el Estado de Hidalgo, Estados Unidos Mexicanos y se resolverá
por los tribunales competentes en la Ciudad de Pachuca de Soto, Estado de Hidalgo, renunciando a cualquier otra ley o jurisdicción o
competencia, nacional o extranjera, que pudiere corresponder por razón de domicilio, nacionalidad o cualquier otra causa, en el entendido de
que el transportista no responderá por culpa o negligencia inexcusable de la víctima, caso fortuito, ni fuerza mayor. Domicilio para todos los
efectos: Boulevard Javier rojo Gómez s/n col. Cuesco, Pachuca, Hidalgo (Central de Autobuses de Pachuca)" Observaciones14="EFECTOS
FISCALES AL PAGO" IdDireccionEmisor="1" RegimenFiscalEmisor="624" NombreSucursal="APSA" FolioReferencia="070125216732"
formaDePago="28" IVA15="0.00" FolioManual="070125216732" IVA16="16" Iva="0.00" CondicionPago="PAGO EN UNA SOLA
EXHIBICION" Procesado="1" Estatus="Por Pagar" CFD="True" Status="1" MonedaDesc="Pesos" MonedaDoc="MXN" SubscriptorId="41C8D586-
3E38-4A86-8B5F-19A9125F27AA" SerieFolio="AP-070125216732" FolioSerie="070125216732-AP" TemplateId="789976" IdInterno="14572158"
<cf:DetalleImporte="52.00" Cantidad="1.0" ConceptoADO="SERVICIOS DE BUSES CON HORARIOS PROGRAMADOS-SERVICIOS
DE VIAJE ADO POZA RICA-TUXPAN FOL. 070125216732 ASIENTO. 4 03/03/2021" UnidadMedidaADO="UNIDAD DE SERVICIO"
cfdi:ClaveUnidad="E48" cfdi:ClaveProdServ="78111802" UnidadDeMedidaFiscal="UNIDAD DE SERVICIO" PUnitario="52.00"
Concepto="SERVICIOS DE BUSES CON HORARIOS PROGRAMADOS-SERVICIOS DE VIAJE ADO POZA RICA-TUXPAN FOL. 070125216732 ASIENTO. 4 03/03/2021"
</cf:DetalleImporte>
</cf:FacturaInterfactura>

```

AUTOBUSES DE ORIENTE ADO, S. A. DE C. V.

Visítanos en ADO.com.mx

VALIDO PARA: SERVICIO: PRIMERA

ORIGEN: POZA RICA TERMINAL DE SALIDA: PRV

DESTINO: TUXPAN TERMINAL DE LLEGADA: TPV

MARCA (LINEA): ADO

FECHA DE SALIDA: 03/03/2021 MIÉRCOLES 4

CORRIERA: ASIENTO: 429345

HORA DE SALIDA: 14:55 TARDE

PRECIO: \$52.00

TIPO: TARJETA DE DEBITO

FOLIO: 070125216732 ENTERO

NOMBRE: CELIA PADRON

211 903231-1-6080-9-00NEZ1-1

CONSERVE SU BOLETO, ES SU SEGURO DE VIAJERO.

Su boleto es su seguro de viaje, válido en la fecha de emisión y en el territorio nacional. No se reembolsa ni se recupera el importe de la prima. El boleto es un documento que garantiza el transporte de pasajeros y el seguro de viaje. En caso de pérdida, el boleto no es válido. El boleto es un documento que garantiza el transporte de pasajeros y el seguro de viaje. En caso de pérdida, el boleto no es válido. El boleto es un documento que garantiza el transporte de pasajeros y el seguro de viaje. En caso de pérdida, el boleto no es válido.

PRESENTAR IDENTIFICACIÓN ORIGINAL Y VIGENTE AL MOMENTO DE ABORDAR

Evita el contacto, solicita tu boleto electrónico en taquilla

Es obligatorio usar cubrebocas en todo momento

No deducible 37504



Asociación de Taxistas Coyotes Ancla A.C.

PLACAS	
N. TAXIMETRO	
N. LICENCIA	

RECIBO DE VIAJE

Nº 0413

FECHA		
DIA	MES	AÑO
03	03	2021
HORA		

IMPORTE
\$ 250 ⁰⁰ (Doscientos cincuenta pesos 00/100 M.N.)

A handwritten signature in black ink, appearing to be "Rosa", written over the bottom right corner of the receipt box.

QUEJAS Y SUGERENCIAS: 5684-8222

190115

ERVICIO ES
DOMICILIO.
GUARDE ESTE CUPON PA
FACTURACION, QUEJAS Y

UALQU
ERENC

attsa.servicios@gmail.com

VERIFIQUE SU EQUIPAJE AL BAJAR

A= 67430

ENGOMADO 1010

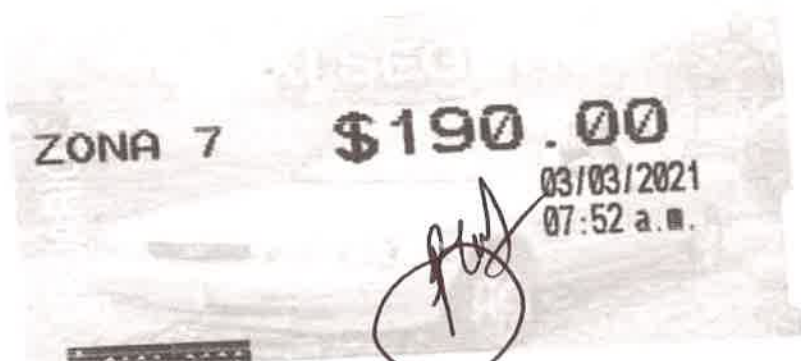

ZONA 7

\$190.00

03/03/2021
07:52 a.m.

[Handwritten signature]

Exp. CDMX
TAB1304317 P000449980

37501 ✓



TAXI SEGURO

ZONA 7

\$190.00

03/03/2021
07:52 a.m.

[Handwritten signature]

Exp. CDMX
TAB1304317 P000449980

190116