

AVANCE FISICO

CONTRATO: APITUX-GAFI-S-36/2021

PROVEEDOR: SERVICIOS INDUSTRIALES E INSTITUCIONALES SA DE CV

VIGENCIA CONTRATO: 27/09/2021 AL 27/09/2024

AVANCE REAL	
AVANCE	PORCENTAJE
SEPTIEMBRE	1.35%
OCTUBRE	2.70%
NOVIEMBRE	6.75%
DICIEMBRE	9.45%
ENERO	12.15%
FEBRERO	14.85%
MARZO	17.55%
ABRIL	20.25%
MAYO	22.95%
JUNIO	25.65%
JULIO	28.35%
AGOSTO	31.05%
SEPTIEMBRE	33.75%
OCTUBRE	36.45%
NOVIEMBRE	39.15%
DICIEMBRE	41.85%
ENERO	44.55%
FEBRERO	47.25%
MARZO	49.95%
ABRIL	52.65%
MAYO	55.35%
JUNIO	58.05%
JULIO	60.75%
AGOSTO	63.45%
SEPTIEMBRE	66.15%

AVANCE PROGRAMADO	
PERIODO	PORCENTAJE
SEPTIEMBRE	1.35%
OCTUBRE	2.70%
NOVIEMBRE	6.75%
DICIEMBRE	9.45%
ENERO	12.15%
FEBRERO	14.85%
MARZO	17.55%
ABRIL	20.25%
MAYO	22.95%
JUNIO	25.65%
JULIO	28.35%
AGOSTO	31.05%
SEPTIEMBRE	33.75%
OCTUBRE	36.45%
NOVIEMBRE	39.15%
DICIEMBRE	41.85%
ENERO	44.55%
FEBRERO	47.25%
MARZO	49.95%
ABRIL	52.65%
MAYO	55.35%
JUNIO	58.05%
JULIO	60.75%
AGOSTO	63.45%
SEPTIEMBRE	66.15%

AVANCE FISICO
CONTRATO: APITUX-GAFI-S-36/2021
PERIODO: OCTUBRE - SEPTIEMBRE 2023

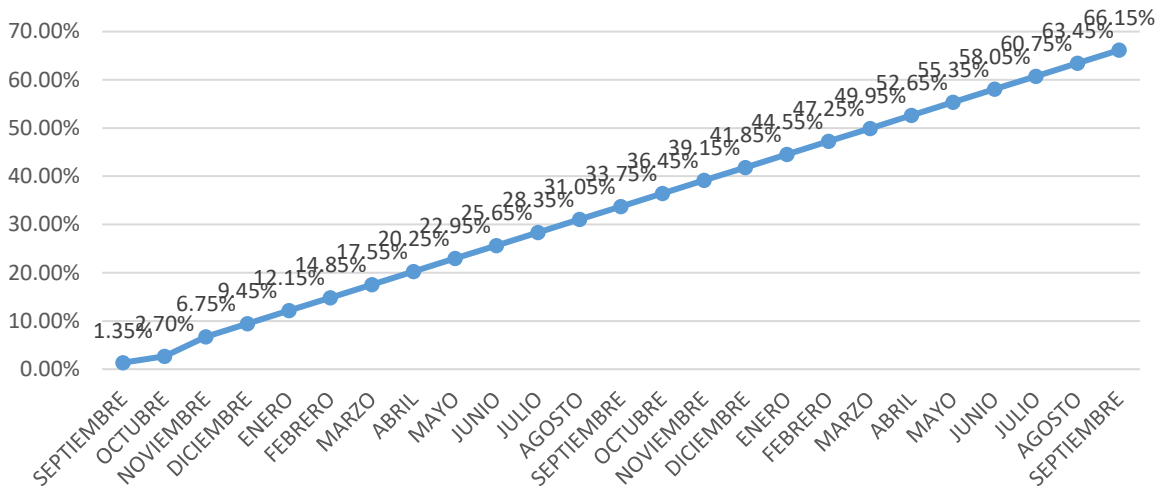

AVANCE FINANCIERO

CONTRATO: APITUX-GAFI-S-36/2021

PROVEEDOR: SERVICIOS INDUSTRIALES E INSTITUCIONALES SA DE CV

VIGENCIA CONTRATO: 27/09/2021 AL 27/09/2024

AVANCE	PORCENTAJE
PROGRAMADO	66%
REAL	66%

