

REPORTE MENSUAL DE OBRA

FECHA DEL REPORTE: **02-sep-16** Periodo Reportado: **REPORTE MENSUAL N° 01 DEL 08/08/2016 al 31/08/2016**

Contrato: No. **APITUX-GOIN-OP-017/16** Importe contratado S/IVA: **\$375,016.39**

Obra: **"ADECUACION A CASETAS DE ACCESO, CONTROL Y VIGILANCIA EN INTERIOR DEL RECINTO FISCAL, EN EL PUERTO DE TUXPAN VER."**

Contratista: **ARQ. JOSE ANTONIO VICENCIO SERRANO**

Fecha de Inicio: **08/08/2016** Fecha de Termino: **06/10/2016** Plazo: **60 Dias**

AVANCE FISICO FINANCIERO

Clave	Concepto	Unidad	Cantidad proyecto	Cantidad prog acum	Precio Unitario	Importe Prog Acum	Cantidad acumReal	Avance financ real(\$)	Avance fisico Real (%)
1	Construcción de barandal a base de tubos de 1 1/2" Cal.18 de Acero. Inoxidable y solera de 1/4x3" de acuerdo a características indicadas en proyecto incluye: soldadura ER316L, demolición para anclaje de barandal a losa de concreto, el cual será soldado al acero de refuerzo, relleno con material festergroun NM, consumibles, materiales, mano de obra, equipo, herramienta y todo lo necesario para la correcta ejecución del concepto P.U.O.T	ML	36.00	16.00	\$ 3,680.67	\$ 58,890.72	16.75	\$61,651.22	46.53
2	Construcción de cubierta a base de lámina acanalada galvanizada R101 Cal.26, PTR de 2 1/2" x 2 1/2", Angulo de 5"X3"X 1/2" en caseta de vigilancia de acuerdo a características indicadas en proyecto, Incluye: soldadura E7018, aplicación de pintura esmalte alquidadico anticorrosivo de uso decorativo de la marca comex o similar, colocación y fijación de la estructura a caseta, consumibles, materiales, mano de obra,	PZA.	1.00	0.00	\$ 18,142.12	\$ -	0.00	\$0.00	0.00
3	Suministro y colocación de eslinga de 2" de ancho por 10 m. de largo, para arriostamiento de casetas de vigilancia Incluye: 17 m. de solera de acero de 1/4" x 3" para fijación de paneles, soldadura E7018, aplicación de pintura esmalte alquidadico anticorrosivo de uso decorativo de la marca comex o similar, fijación de la eslinga, consumibles, materiales, mano de obra,	PZA.	2.00	0.15	\$ 4,307.61	\$ 646.14	2.00	\$8,615.22	100.00
4	Fabricación e instalación de Repisa a base de lámina de acero inoxidable lisa cal.16, y bastidor de PTR de 1"x1" en casetas de vigilancia de acuerdo a características indicadas en proyecto, incluye: soldadura E7018 y ER316L, aplicación de pintura esmalte alquidadico anticorrosivo de uso decorativo de la marca comex o similar, bisagras reforzadas consumibles, materiales, mano de obra, equipo,	PZA.	1.00	0.00	\$ 8,906.61	\$ -	0.00	\$0.00	0.00
5	Construcción de escalera a base de viga IPR W(6X4), tubos de acero inoxidable de 1/2", 1" y 3", PTR de 1 1/2" X 1 1/2" y lámina antiderrapante galvanizada cal.14 en acceso a caseta de vigilancia, de acuerdo a características indicadas en proyecto, Incluye: soldadura E7018 y ER316L, demoliciones para anclajes de estructura a losa de concreto soldada al acero de	PZA.	1.00	0.00	\$ 69,007.40	\$ -	0.00	\$0.00	0.00
6	Construcción de escalera a base de viga IPR W(6X4), tubos de acero inoxidable de 1/2", 1" y 3", PTR de 1 1/2" X 1 1/2" y lámina antiderrapante galvanizada cal.14 en acceso a caseta de vigilancia, de acuerdo a características indicadas en proyecto, Incluye:	PZA.	1.00	0.00	\$ 69,959.25	\$ -	0.00	\$0.00	0.00
7	Suministro e instalación de luminario T-5 plano rejilla 2x32 w con dos lámpara fluorescentes o similar en calidad. Incluye; retiro de la existente al lugar indicado por la supervisión, consumibles, materiales, mano de obra, herramientas y todo lo necesario para la correcta ejecución del concepto P.U.O.T.	PZA.	3.00	3.00	\$ 1,204.22	\$ 3,612.66	3.00	\$3,612.66	100.00
8	Suministro y colocación de apagador sencillo para 127 VCA, con tapa polarizada color marfil. Incluye; retiro del existente al lugar indicado por la supervisión, consumibles, materiales, mano de obra, herramientas y todo lo necesario para la correcta ejecución del concepto P.U.O.T	PZA.	6.00	6.00	\$ 426.18	\$ 2,557.08	6.00	\$2,557.08	100.00
9	Suministro y aplicación de pintura con esmalte alquidadico anticorrosivo brillante de uso decorativo de fácil aplicación, color indicado por la supervisión. Incluye: limpieza con cepillo de alambre o carda hasta dejarla de óxido y polvo, pintura a dos manos, materiales, mano de obra, herramientas, y todo lo necesario para la correcta ejecución del concepto de	M2	271.50	151.53	\$ 86.04	\$ 13,037.64	0.00	\$0.00	0.00
10	Construcción de chafan en muro exterior de caseta a base de mortero expansivo (sikagrout), Incluye: escarificación de la superficie, preparación de la superficie con adhesivo elástico de poliuretano de curado rápido y alto desempeño (sikabond) para ligar concreto existente con el nuevo, desperdicios, materiales, mano de obra, equipo, herramienta y todo lo	ML	46.50	21.88	\$ 256.12	\$ 5,603.91	46.35	\$11,871.16	99.68
11	Aplicación de plastic cement y top band adherible de asfalto modificado en juntas de cubierta de lámina. Incluye; limpieza de la superficie, consumibles, materiales, mano de obra, herramientas y todo lo necesario para la correcta ejecución del concepto P.U.O.T.	ML	18.50	8.71	\$ 383.17	\$ 3,337.41	18.30	\$7,012.01	98.92
12	Aplicación de sellador en boquillas de ventanas. Incluye: limpieza de la superficie, aplicación de sellador de acrílico marca comex o similar en calidad, consumibles, materiales, mano de obra, herramienta, y todo lo necesario para su correcta ejecución del concepto de trabajo P.U.O.	ML	16.70	16.70	\$ 110.19	\$ 1,840.17	16.80	\$1,851.19	100.60

gms



ADMINISTRACION PORTUARIA INTEGRAL DE TUXPAN, S.A. DE C.V.
GERENCIA DE OPERACIONES E INGENIERIA
SUBGERENCIA DE INGENIERIA Y ECOLOGIA
DEPARTAMENTO DE PROYECTOS Y CONSTRUCCIÓN



REPORTE MENSUAL DE OBRA

FECHA DEL REPORTE:	02-sep-16	Periodo Reportado:	REPORTE MENSUAL N° 01 DEL 08/08/2016 al 31/08/2016
Contrato: No.	APITUX-GOIN-OP-017/16	Importe contratado S/IVA:	\$375,016.39
Obra: "ADECUACION A CASETAS DE ACCESO, CONTROL Y VIGILANCIA EN INTERIOR DEL RECINTO FISCAL, EN EL PUERTO DE TUXPAN VER."			
Contratista: ARQ. JOSE ANTONIO VICENCIO SERRANO			
Fecha de Inicio:	08/08/2016	Fecha de Termino:	06/10/2016
		Plazo:	60 Dias

AVANCE FISICO FINANCIERO

Clave	Concepto	Unidad	Cantidad proyecto	Cantidad prog acum	Precio Unitario	Importe Prog Acum	Cantidad acumReal	Avance financ real(\$)	Avance fisico Real (%)
13	Resane y sellado de muros interiores. Incluye: limpieza de la superficie, humedecer superficie hasta saturar, aplicación de dos capas de cementop color gris después de 120 hrs aplicar una capa de cementop UH con lana y curar con agua de 2 a 3 veces durante 36 hrs, consumibles, curado, materiales, mano de obra, herramienta y todo lo necesario para su correcta ejecución del concepto de trabajo P.U.O.T.	M2	24.50	24.50	\$ 204.99	\$ 5,022.26	24.21	\$4,962.81	98.82
14	Suministro y aplicación de pintura vinilica lavable marca comex línea vinimex o similar color según proyecto en interiores, aplicada a dos manos en muros, columnas, zoclos, y trabes. Incluye: preparación de la superficie, aplicación de sellador, consumibles, materiales, mano de obra, herramientas y todo lo necesario para la correcta ejecución del concepto de trabajo P.U.O.T.	M2	140.00	140.00	\$ 71.75	\$ 10,045.00	142.18	\$10,201.42	101.56
15	suministro e instalacion de guardapoivo en puerta de aluminio acceso. Incluye: consumible, material, mano de obra herramienta y todo lo necesario para la correcta ejecución del concepto p.u.o.t.	PZA.	2.00	2.00	\$ 269.91	\$ 539.82	2.00	\$539.82	100.00
16	Reposicion de 2 tubos fluorescente luz blanca de 2 x 60 w, 2 tubos fluorescentes luz blanca T5 de 28 W. marca philips o similar en calidad. Incluye: retiro de los existentes al lugar indicado por la supervision, consumibles, materiales, mano de obra ejecucion del concepto p.u.o.t.	PG	1.00	1.00	\$ 1,906.59	\$ 1,906.59	1.00	\$1,906.59	100.00
Avance Programado Acumulado al:						31-ago-16			
Avance Real Acumulado al:						31-ago-16		\$114,781.18	

Monto Contratado:	\$375,016.39	%	
Porcentaje Global de obra Programada:		28.54	
Porcentaje de cumplimiento Global de obra Real:		30.61	
Desviacion:		2.06	

RESUMEN		
ESTADO FINANCIERO		
PROGRAMADO	EROGADO	ATRASO
\$ 107,039.40	\$114,781.18	\$7,741.78

COMENTARIOS GENERADOS:

ACTIVIDADES REALIZADAS POR LA EMPRESA CONTRATISTA EN EL PRESENTE PERIODO:

1.- ADECUACION A CASETAS DE ACCESO, CONTROL Y VIGILANCIA EN INTERIOR DEL RECINTO FISCAL, EN EL PUERTO DE TUXPAN VER: En este periodo se hace la entrega fisica del area. Asi mismo, iniciaron los trabajos de **mantenimiento a oficinas de la UNAPROP-14** localizadas en el interior del Recinto Portuario realizando las siguientes actividades: reposicion de 2 tubos fluorescente luz blanca de 2 x 60 w; resane y sellado en muros interiores con la aplicación de dos capas de cementop color gris y capa cementop u aplicados y curado con agua de 2 a 3 veces por 3 dias; una vez concluidos los anteriores trabajos inician con retiro de pintura existente en muros interiores, realizandose el recubrimiento con pintura vinilica en muros interiores de las oficinas, posteriormente realizaron recubrimiento de pintura en su exterior, finalizando actividades en esta area con la aplicacion de boquillas de vanos de ventanas y puertas con sellador acrílico blanco de la marca comex; se instalaron 2 piezas de guardapolvos los cuales fueron fijados en las puertas de acceso a oficinas; **mantenimiento a casetas de control y vigilancia de la UNAPROP-14 y Aduana de Tuxpan:** iniciando con el suministro y colocacion de luminario T-5 plano rejilla 2x32 w con dos lámpara fluorescentes en casetas de vigilancia de UNAPROP, al igual que la colocacion de apagadores sencillo para 127 VCA, con tapa polarizada color marfil, construccion de chaflandes en muros de exteriores de casetas para evitar filtracion debido al desplante de las casetas en firmes aislados, asi mismo se realizo la aplicacion de plastic cement en cubiertas de casetas ubicadas en patios de maniobras y muelles fiscal tramo I y II, para evitar filtraciones por cubierta; instalacion de barandales en atracadero gitana asi como en la parte superior de caseta e instalacion de eslingas en casetas ubicadas en muelle tramo I y tramo II; inician trabajos de limpieza con cepillo de alambre para el retiro de pintura existente en casetas para despues continuar con la aplicacion de pintura de casetas prefabricadas con esmalte alquidamico anticorrosiv, brillante aplicando a casetas de vigilancia de UNAPROP 14.

2.- Reporte del estado ambiental: Se da seguimiento a lo relacionado a seguridad e higiene, personal del contratista cuenta con el equipo de seguridad adecuado, la basura que se genera en la obra es depositada en contenedores, que la maquinaria y equipo que se está utilizando no presente fugas de aceite.

3.-Maquinaria y Equipo: La empresa contratista cuenta en la obra con el siguiente equipo: herramienta menor.

4.-Personal en Obra: La empresa contratista cuenta con el siguiente personal en obra: (1) sobrestante, (1) oficial abañil, (2) oficial pintor, (2)ayudantes de pintor, (1) oficial electrico, (2) ayudantes generales(1) soldador especializado (2) ayudante especializado, personal suficiente de acuerdo a las actividades que se estan realizando hasta el momento.

Conclusiones: A este periodo que se informa se tiene programado un avance global acumulado del 28.54% de acuerdo al programa de obra, a la fecha se tiene un avance global real acumulado del **30.61%**, considerado buen ritmo del ritmo de trabajo. El contratista informa que continua en taller con la construccion de barandales a base de tubos de 1 1/2" cal.18 asi como la construccion de cubiertas, repisa y escaleras de acero estructural de acuerdo a características indicadas en proyecto.

ELABORÓ ING. ADELINA HERRERA RAMIREZ RESIDENTE DE OBRA	VERIFICÓ ING. ABLEDO GARCÉZ CRUZ ENCARGADO DE LA SUBGERENCIA DE INGENIERIA Y ECOLOGIA	1 DE 4
---	--	---------------

garcia



ADMINISTRACION PORTUARIA INTEGRAL DE TUXPAN, S.A. DE C.V.
 GERENCIA DE OPERACIONES E INGENIERIA
 SUBGERENCIA DE INGENIERIA Y ECOLOGIA
 DEPARTAMENTO DE PROYECTOS Y CONSTRUCCION



REPORTE MENSUAL N° 01
 DEL 06/09/2016 al 31/09/2016

DATOS DE LA OBRA

CONTRATO No:	APTUX-GOIN-OP-017/16		
CONTRATISTA:	ARG. JOSE ANTONIO VICENCIO SERRANO		
OBRA:	"ADECUACION A CASETAS DE ACCESO, CONTROL Y VIGILANCIA EN INTERIOR DEL RECINTO FISCAL, EN EL PUERTO DE TUXPAN VER."		
MONTO:	\$375,016.39		
FECHA DE REPORTE:	02-sep-16		
INICIO TERMINACION PLAZO (DIAS NAT)	ORIGINAL	REPROGRAMACION	AMP PLAZO
	08/08/2016 06/10/2016 60		

PROGRAMA DE EJECUCION DE LOS TRABAJOS

MENSUAL	INICIO	TERMINO	AVANCES SEMANALES FISICOS FINANCIEROS PROGRAMADOS VS. REALES		% REAL
			PROGRAMADO	REAL	
1	08-ago-16	MES 1 31/AGO/16	\$ 107,039.40	\$ 114,781.18	28.54
2	01-sep-16	MES 2 06/OCT/16	\$ 375,016.39	100.00	30.61
			ACUMULADOS		
			REAL	%PROGRAMADO	% REAL

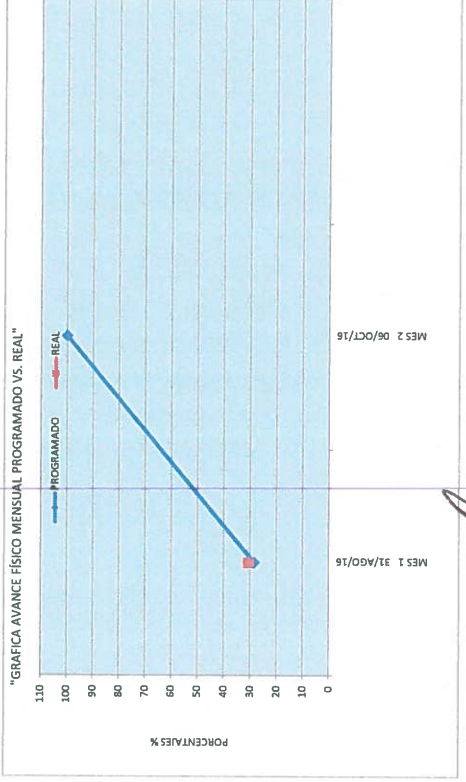
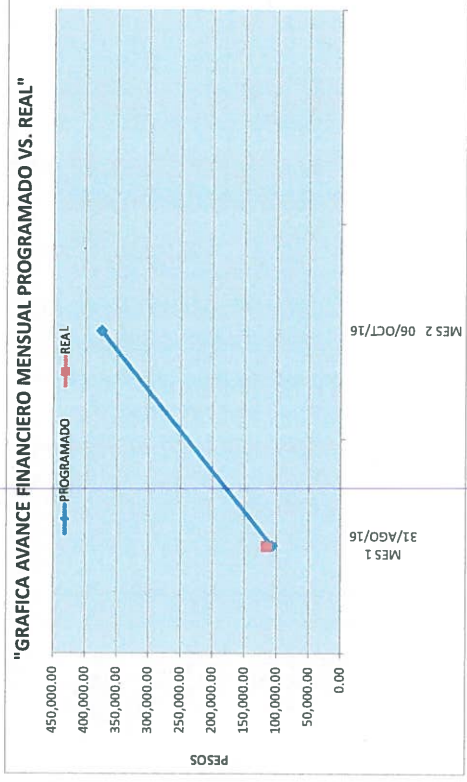

ELABORO
 ING. ADELINA HERRERA RAMIREZ
 RESIDENTE DE OBRA

VERIFICO
 ING. ADOLFO GARCEZ CRUZ
 ENCARGADO DE LA SUBGERENCIA DE INGENIERIA Y ECOLOGIA

OBRA: "ADECUACION A CASETAS DE ACCESO, CONTROL Y VIGILANCIA EN INTERIOR DEL RECINTO FISCAL EN EL PUERTO DE TUXPAN VER."
AVANCE DE OBRA VALORIZADO

REPORTE MENSUAL N° 01
DEL 08/08/2016 al 31/08/2016

CONTRATISTA: ARC. JOSE ANTONIO VICENCIO SERRANO
IMPORTE DEL CONTRATO: \$375,016.39
CONTRATO: APTUX-GOIN-OP-07716
FECHA DE REPORTE: 02-sep-16

CLAVE	CONCEPTO	UNIDAD	CANTIDAD PROYECTO	P.U.	IMPORTE	% TOTAL	FECHA DE INICIO	FECHA DE TERMINO	DURACION EN DIAS	PERIODO ACTUAL (VOL.)	ACUM. PERIODO ANTER (VOL.)	ACUM. A ESTE PERIODO (VOL.)	ACUM. A ESTE PERIODO (\$)	POREJECUTAR (VOL.)	POREJECUTAR (\$)
1	Construcción de barandil a base de tubos de 1 1/2" Cal.18 de Acero, inoxidable y solera de 1/4x3" de acuerdo a características indicadas en proyecto incluye: soldadura EF316L, demolición para anclaje de barandil a losa de concreto, el cual será soldado al acero de refuerzo, relleno con material (esgrout) NM, consumibles, materiales, mano de obra, equipo, herramienta y todo lo necesario para la correcta ejecución del concepto P.U.O.T.	ML	36.00	\$ 3,680.67	132,504.12	35.33	08/08/2016	30/09/2016	54	16.75	0	16.75	61,651.22	19.25	70,852.90
2	Construcción de cubierta a base de lámina acanalada galvanizada R101 Cal.26, PTR de 2 1/2" x 2 1/2". Angulo de 5"X3"X 1/2" en caseta de vigilancia de acuerdo a características indicadas en proyecto. Incluye: soldadura E7018, aplicación de pintura esmalte alquidado anticorrosivo de uso decorativo de la marca comex o similar, colocación y fijación de la estructura a caseta, consumibles, materiales, mano de obra, equipo, herramienta y todo lo necesario para la correcta ejecución del concepto P.U.O.T.	PZA.	1.00	\$ 18,142.12	18,142.12	4.84	19/09/2016	05/10/2016	17	0.00	0.00	0.00	0.00	1.00	18,142.12
3	Construcción de chaflán en muro exterior de caseta a base de mortero expansivo (skagrout). Incluye: escarificación de la superficie, preparación de la superficie con adhesivo elástico de poliuretano de curado rápido y alto desempeño (sikabond) para ligar concreto existente con el nuevo, desperdicios, materiales, mano de obra, equipo, herramienta y todo lo necesario para la correcta ejecución del concepto de trabajo P.U.O.T.	ML	2.00	\$ 4,307.61	8,615.22	2.30	29/08/2016	10/09/2016	13	2.00	0.00	2.00	8,615.22	0.00	0.00
4	Aplicación de plastic cement y top band adherible de asfalto modificado en juntas de cubierta de lámina. Incluye: limpieza de la superficie, consumibles, materiales, mano de obra, herramientas y todo lo necesario para la correcta ejecución del concepto P.U.O.T.	ML	1.00	\$ 8,906.61	8,906.61	2.37	26/09/2016	04/10/2016	9	0.00	0.00	0.00	0.00	1.00	8,906.61
5	Aplicación de sellador en boquillas de ventanas. Incluye: limpieza de la superficie, aplicación de sellador de acrílico marca comex o similar en calidad, consumibles, materiales, mano de obra, herramienta, y todo lo necesario para su correcta ejecución del concepto de trabajo P.U.O.	ML	1.00	\$ 69,007.40	69,007.40	18.40	19/09/2016	06/10/2016	18	0.00	0.00	0.00	0.00	1.00	69,007.40
6	Resano y sellado de muros interiores Incluye: limpieza de la superficie, humedecer superficie hasta saturar, aplicación de dos capas de cementop color gris después de 120 hrs aplicar una capa de cementop UH con lana y curar con agua de 2 a 3 veces durante 36 hrs, consumibles, curado, materiales, mano de obra herramienta, y todo lo necesario para su correcta ejecución del concepto de trabajo P.U.O.T.	M2	1.00	\$ 69,959.25	69,959.25	18.65	19/09/2016	06/10/2016	18	0.00	0.00	0.00	0.00	1.00	69,959.25
7	Suministro y aplicación de pintura vinílica lavable marca comex línea vincox o similar color según proyecto en interiores, aplicada a los muros en muros, columnas, zócalos, y trabes. Incluye: preparación de la superficie, aplicación de sellador, consumibles, materiales, mano de obra, herramientas y todo lo necesario para la correcta ejecución del concepto de trabajo P.U.O.T.	M2	3.00	\$ 1,204.22	3,612.66	0.96	08/08/2016	13/08/2016	6	3.00	0.00	3.00	3,612.66	0.00	0.00
8	suministro e instalación de guardapoyo en puerta de aluminio acceso. Incluye: consumible material, mano de obra herramientas y todo lo necesario para la correcta ejecución del concepto p.u.o.t.	PZA.	6.00	\$ 426.18	2,557.08	0.68	09/08/2016	14/08/2016	6	6.00	0.00	6.00	2,557.08	0.00	0.00
9	Reposición de 2 tubos fluorescente luz blanca de 2 x 60 w. 2 tubos fluorescentes luz blanca T5 de 28 W, marca philips o similar en calidad. Incluye: retiro de los existentes al lugar indicado por la supervisión, consumibles, materiales, mano de obra ejecución del concepto P.U.O.T.	PG	271.50	\$ 86.04	23,359.86	6.23	08/08/2016	19/09/2016	43	0.00	0.00	0.00	0.00	271.50	23,359.86
10	Construcción de chaflán en muro exterior de caseta a base de mortero expansivo (skagrout). Incluye: escarificación de la superficie, preparación de la superficie con adhesivo elástico de poliuretano de curado rápido y alto desempeño (sikabond) para ligar concreto existente con el nuevo, desperdicios, materiales, mano de obra, equipo, herramienta y todo lo necesario para la correcta ejecución del concepto de trabajo P.U.O.T.	ML	\$ 46.50	\$ 256.12	11,909.58	3.18	08/08/2016	27/09/2016	51	46.35	0.00	46.35	11,871.16	0.15	38.42

[Handwritten signature]



ADMINISTRACION PORTUARIA INTEGRAL DE TUXPAN, S.A. DE C.V.
GERENCIA DE OPERACIONES E INGENIERIA
SUBGERENCIA DE INGENIERIA Y ECOLOGIA
DEPARTAMENTO DE PROYECTOS Y CONTRUCCION



OBRA: "ADECUACION A CASETAS DE ACCESO, CONTROL Y VIGILANCIA EN INTERIOR DEL RECINTO FISCAL, EN EL PUERTO DE TUXPAN VER."
 CONTRATISTA: ARO, JOSE ANTONIO VICENCIO SERRANO
 IMPORTE DEL CONTRATO: \$375,016.39
 CONTRATO: APTUX-GOIN-OP-017/16
 FECHA DE REPORTE: 02-sep-16

AVANCE DE OBRA VALORIZADO

REPORTE MENSUAL N° 01
DEL 08/08/2016 al 31/08/2016

CLAVE	CONCEPTO	UNIDAD	CANTIDAD PROYECTO	P.U.	IMPORTE	% TOTAL	FECHA DE INICIO	FECHA DE TERMINO	DURACION EN DIAS	PERIODO ACTUAL ((VOL.))	PERIODO ANTER ((VOL.))	ACUM. PERIODO ANTER ((VOL.))	ACUM. A ESTE PERIODO ((VOL.))	POR EJECUTAR ((VOL.))	
				\$						(\$)	(\$)	(\$)	(\$)	(\$)	
11	Aplicación de plastic cement y top band adherible de asfalto modificado en juntas de cubierta de lámina. Incluye: limpieza de la superficie, consumibles, materiales, mano de obra, herramientas y todo lo necesario para la correcta ejecución del concepto P.U.O.T.	ML	18.50	\$ 383.17	7,088.65	1.89	08/08/2016	27/09/2016	51	18.30	0.00	0.00	18.30	0.20	
12	Aplicación de sellador en boquillas de ventanas. Incluye: limpieza de la superficie, aplicación de sellador de acrílico marca comox o similar, en calidad, consumibles, materiales, mano de obra, herramientas y todo lo necesario para su correcta ejecución del concepto de trabajo P.U.O.	ML	16.70	\$ 110.19	1,840.17	0.49	08/08/2016	13/08/2016	6	16.80	0.00	0.00	16.80	-0.10	
13	Resano y sellado de muros interiores. Incluye: limpieza de la superficie, humedecer superficie hasta saturar, aplicación de dos capas de cementop color gris después de 120 hrs aplicar una capa de cementop UH con lana y curar con agua de 2 a 3 veces durante 36 hrs, consumibles, curado, materiales, mano de obra, herramientas, y todo lo necesario para su correcta ejecución del concepto de trabajo P.U.O.T.	M2	24.50	\$ 204.99	5,022.26	1.34	08/08/2016	19/08/2016	12	24.21	0.00	0.00	24.21	0.29	
14	Suministro y aplicación de pintura lavable marca comox línea vni-max o similar color según proyecto en interiores, aplicada a dos manos en muros, columnas, zócalos, y techos. Incluye: preparación de la superficie, aplicación de sellador, consumibles, materiales, mano de obra, herramientas y todo lo necesario para la correcta ejecución del concepto de trabajo P.U.O.T.	M2	140.00	\$ 71.75	10,045.00	2.68	10/08/2016	24/08/2016	15	142.18	0.00	0.00	142.18	-2.18	
15	suministro e instalación de guardapolvo en puerta de aluminio acceso. Incluye: consumible, material, mano de obra herramienta y todo lo necesario para la correcta ejecución del concepto p.u.o.t.	PZA.	2.00	\$ 269.91	539.82	0.14	22/08/2016	25/08/2016	4	2.00	0.00	0.00	2.00	0.00	
16	Reposición de 2 tubos fluorescente luz blanca de 2 x 60 w, 2 tubos fluorescentes luz blanca T5 de 28 W, marca philips o similar en calidad. Incluye: retiro de los existentes al lugar indicado por la supervisión, consumibles, materiales, mano de obra ejecución del concepto p.u.o.t.	PG	1.00	\$ 1,906.59	1,906.59	0.51	08/08/2016	13/08/2016	6	1.00	0.00	0.00	1.00	0.00	
TOTALES					375,016.38	100.00				114,781.18	0.00	0.00	114,781.18	0.00	
											Porcentaje global de Obra:	114,781.18	260,235.20		
											Porcentaje global de Obra Real Ejecutada:	114,781.18	260,235.20	100.00	
											Porcentaje global de obra fallante por ejecutar:		30.61	69.39	

ELABORÓ
 ING. ADELINA HERRERA RAMIREZ
 RESIDENTE DE OBRA

VERIFICÓ
 ING. DOLORES GARCIA CRUZ
 ENCARGADA DE LA SUBGERENCIA DE INGENIERIA Y ECOLOGIA

CONTRATO

NOMBRE DE LA OBRA:

PERIODO E LA OBRA

CONTRATISTA:

FECHA DE REPORTE:

APITUX-GOIN-OP-017/16

"ADECUACION A CASETAS DE ACCESO, CONTROL Y VIGILANCIA EN INTERIOR DEL RECINTO FISCAL, EN EL PUERTO DE TUXPAN VER."

08 DE AGOSTO DEL 2016 AL 06 DE OCTUBRE DEL 2016

ARQ. JOSE ANTONIO VICENCIO SERRANO

02-sep-16

REPORTE MENSUAL N° 01

DEL 08/08/2016 al 31/08/2016

REPORTE FOTOGRAFICO



Instalacion de barandales en atracadero gitana asi como en la parte superior e instalacion de eslingas en casetas ubicadas en muelle tramo I y II.

ELABORÓ

ING. ADELINA HENNERA RAMIREZ
RESIDENTE DE OBRA

VERIFICÓ

ING. ADOLFO GARCEZ ERUZ
ENCARGADO DE LA SUBGERENCIA DE INGENIERIA Y ECOLOGIA

CONTRATO

APITUX-GOIN-OP-017/16

NOMBRE DE LA OBRA:

"ADECUACION A CASETAS DE ACCESO, CONTROL Y VIGILANCIA EN INTERIOR DEL RECINTO FISCAL, EN EL PUERTO DE TUXPAN VER."

PERIODO E LA OBRA

08 DE AGOSTO DEL 2016 AL 06 DE OCTUBRE DEL 2016

CONTRATISTA:

ARQ. JOSE ANTONIO VICENCIO SERRANO

FECHA DE REPORTE:

02-sep-16

REPORTE MENSUAL N° 01

DEL 08/08/2016 al 31/08/2016

REPORTE FOTOGRAFICO



Trabajos de instalacion de luminarios y apagadores en casetas de vigilancia de la UNAPROP-14.

ELABORÓ

ING. ADELINA HERRERA RAMIREZ
RESIDENTE DE OBRA

VERIFICÓ

ING. ADOLFO GARCÍA CRUZ
ENCARGADO DE LA SUBGERENCIA DE INGENIERIA Y ECOLOGIA

CONTRATO

APITUX-GOIN-OP-017/16

NOMBRE DE LA OBRA:

"ADECUACION A CASETAS DE ACCESO, CONTROL Y VIGILANCIA EN INTERIOR DEL RECINTO FISCAL, EN EL PUERTO DE TUXPAN VER."

PERIODO E LA OBRA

08 DE AGOSTO DEL 2016 AL 06 DE OCTUBRE DEL 2016

CONTRATISTA:

ARQ. JOSE ANTONIO VICENCIO SERRANO

FECHA DE REPORTE:

02-sep-16

REPORTE MENSUAL N° 01

DEL 08/08/2016 al 31/08/2016

REPORTE FOTOGRAFICO



Construcción de chafalanes en periferia de casetas así como aplicación de impermeabilizantes en cubiertas para evitar las filtraciones de agua en muros y cubiertas en casetas de control y vigilancia a cargo de la UNAPROP-14 y Aduana de Tuxpan.

ELABORÓ

ING. ADELINA HERRERA RAMIREZ
RESIDENTE DE OBRA

VERIFICÓ

ING. ADOLFO GARCEZ CRUZ
ENCARGADO DE LA SUBGERENCIA DE INGENIERIA Y ECOLOGIA



TUXPAN
CORPORACION GENERAL DE
PUERTOS Y MARINA MERCANTIL

ADMINISTRACION PORTUARIA INTEGRAL DE TUXPAN, S.A. DE C.V.
GERENCIA DE OPERACIONES E INGENIERIA
SUBGERENCIA DE INGENIERIA Y ECOLOGIA



SCT
SECRETARIA DE
COMUNICACIONES
Y TRANSPORTES

CONTRATO

APITUX-GOIN-OP-017/16

NOMBRE DE LA OBRA:

"ADECUACION A CASETAS DE ACCESO, CONTROL Y VIGILANCIA EN INTERIOR DEL RECINTO FISCAL, EN EL PUERTO DE TUXPAN VER."

PERIODO E LA OBRA

08 DE AGOSTO DEL 2016 AL 06 DE OCTUBRE DEL 2016

CONTRATISTA:

ARQ. JOSE ANTONIO VICENCIO SERRANO

FECHA DE REPORTE:

02-sep-16

REPORTE MENSUAL N° 01
DEL 08/08/2016 al 31/08/2016

REPORTE FOTOGRAFICO

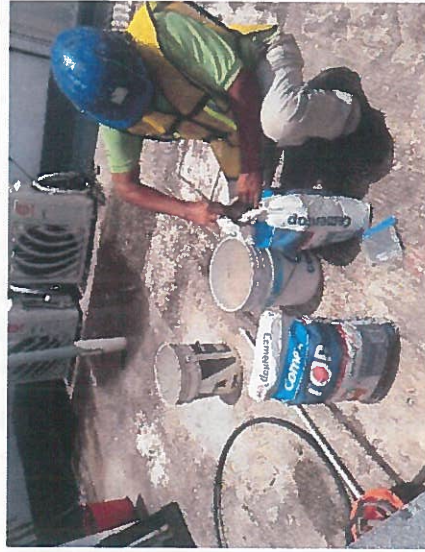

mantenimiento a oficinas de las instalaciones de la UNAPROP-14, resanes y sellado de muros con presencia de humedad, cambio de luminarios situados en plafones;

ELABORO
ING. ADELINA HERRERA RAMIREZ
RESIDENTE DE OBRA

VERIFICO
ING. ADOLFO GARCIA CRUZ
ENCARGADO DE LA SUBGERENCIA DE INGENIERIA Y ECOLOGIA

CONTRATO	APITUX-GOIN-OP-017/16
NOMBRE DE LA OBRA:	"ADECUACION A CASETAS DE ACCESO, CONTROL Y VIGILANCIA EN INTERIOR DEL RECINTO FISCAL, EN EL PUERTO DE TUXPAN VER."
PERIODO E LA OBRA	08 DE AGOSTO DEL 2016 AL 06 DE OCTUBRE DEL 2016
CONTRATISTA:	ARQ. JOSE ANTONIO VICENCIO SERRANO
FECHA DE REPORTE:	02-sep-16

REPORTE FOTOGRAFICO

mantenimiento a oficinas de las instalaciones de la UNAPROP-14, realizando recubrimiento con pintura vinilica color blanca en interiores y exteriores; aplicacion de boquillas en vanos y puertas e instalacion de guardapolvos en puertas.

<p>ELABORÓ ING. ADELINA HERRERA RAMIREZ RESIDENTE DE OBRA</p>	<p>VERIFICÓ ING. ADOLFO GAREZ CRUZ ENCARGADO DE LA SUBGERENCIA DE INGENIERIA Y ECOLOGIA</p>	<p align="center">3 DE 4</p>
--	--	-------------------------------------



ADMINISTRACION PORTUARIA INTEGRAL DE TUXPAN, S.A. DE C.V.
GERENCIA DE OPERACIONES E INGENIERIA
SUBGERENCIA DE INGENIERIA Y ECOLOGIA
DEPARTAMENTO DE PROYECTOS Y CONSTRUCCIÓN



REPORTE MENSUAL DE OBRA

FECHA DEL REPORTE: **10-oct-16** Periodo Reportado: **REPORTE MENSUAL N° 02 DEL 22/09/2016 al 06/10/2016**

Contrato: No. **APITUX-GOIN-OP-017/16** Importe contratado S/IVA: **\$375,016.39**

Obra: **"ADECUACION A CASETAS DE ACCESO, CONTROL Y VIGILANCIA EN INTERIOR DEL RECINTO FISCAL, EN EL PUERTO DE TUXPAN VER."**

Contratista: **ARQ. JOSE ANTONIO VICENCIO SERRANO**

fecha de Inicio: **08/08/2016** Fecha de Termino: **06/10/2016** Plazo: **60 Dias**

AVANCE FISICO FINANCIERO

Clave	Concepto	Unidad	Cantidad proyecto	Cantidad prog acum	Precio Unitario	Importe Prog Acum	Cantidad acumReal	Avance financ real(\$)	Avance fisico Real (%)
1	Construcción de barandal a base de tubos de 1 1/2" Cal.18 de Acero. Inoxidable y solera de 1/4X3" de acuerdo a características indicadas en proyecto Incluye: soldadura ER316L, demolición para anclaje de barandal a losa de concreto, el cual será soldado al acero de refuerzo, relleno con material festergroun NM.	ML	36.00	36.00	\$ 3,680.67	\$ 132,504.12	36.00	\$132,504.12	100.00
2	Construcción de cubierta a base de lámina acanalada galvanizada R101 Cal.26, PTR de 2 1/2" x 2 1/2", Angulo de 5"X3"X 1/2" en caseta de vigilancia de acuerdo a características indicadas en proyecto, Incluye: soldadura E7018, aplicación de pintura esmalte alquidadico anticorrosivo de uso decorativo de	PZA.	1.00	1.00	\$ 18,142.12	\$ 18,142.12	1.00	\$18,142.12	100.00
3	Suministro y colocación de esmaga de 2" de ancho por 10 m. de largo, para arriostamiento de casetas de vigilancia Incluye: 17 m. de solera de acero de 1/4" x 3" para fijación de paneles, soldadura E7018, aplicación de pintura esmalte alquidadico anticorrosivo de uso decorativo de la marca comex o similar, fijación de la	PZA.	2.00	2.00	\$ 4,307.61	\$ 8,615.22	2.00	\$8,615.22	100.00
4	Fabricación e instalación de Hepisa a base de lámina de acero inoxidable lisa cal.16, y bastidor de PTR de 1"x1" en casetas de vigilancia de acuerdo a características indicadas en proyecto, incluye: soldadura E7018 y ER316L, aplicación de pintura esmalte alquidadico anticorrosivo de uso decorativo de	PZA.	1.00	1.00	\$ 8,906.61	\$ 8,906.61	1.00	\$8,906.61	100.00
5	tubos de acero inoxidable de 1/2", 1" y 3", PTR de 1 1/2" X 1 1/2" y lámina antiderrapante galvanizada cal.14 en acceso a caseta de vigilancia, de acuerdo a características indicadas en proyecto, Incluye: soldadura E7018 y ER316L, demoliciones para anclajes de estructura a losa de concreto soldada al acero de refuerzo, resanes con material festergroun NM, aplicación de pintura esmalte alquidadico anticorrosivo de uso decorativo de la marca comex o similar, consumibles, materiales, mano de obra, equipo, herramienta y todo lo necesario para la	PZA.	1.00	1.00	\$ 69,007.40	\$ 69,007.40	1.00	\$69,007.40	100.00
6	Construcción de escalera a base de viga IPR W(6X4), tubos de acero inoxidable de 1/2", 1" y 3", PTR de 1 1/2" X 1 1/2" y lámina antiderrapante galvanizada cal.14 en acceso a caseta de vigilancia, de acuerdo a características indicadas en proyecto, Incluye: soldadura E7018 y ER316L, demoliciones para anclajes de estructura a losa de concreto soldada al acero de refuerzo, resanes con material festergroun NM, aplicación de pintura esmalte alquidadico anticorrosivo de uso decorativo de la marca comex o	PZA.	1.00	1.00	\$ 69,959.25	\$ 69,959.25	1.00	\$69,959.25	100.00
7	Suministro e instalación de luminario T-5 plano rejilla 2x32 w con dos lámpara fluorescentes o similar en calidad. Incluye; retiro de la existente al lugar indicado por la supervisión, consumibles, materiales, mano de obra, herramientas y todo lo necesario para la correcta ejecución del concepto P.U.O.T.	PZA.	3.00	3.00	\$ 1,204.22	\$ 3,612.66	3.00	\$3,612.66	100.00
8	Suministro y colocación de apagador sencillo para 127 VCA, con tapa polarizada color marfil. Incluye; retiro del existente al lugar indicado por la supervisión, consumibles, materiales, mano de obra, herramientas y todo lo necesario para la correcta ejecución del concepto P.U.O.T	PZA.	6.00	6.00	\$ 426.18	\$ 2,557.08	6.00	\$2,557.08	100.00
9	Suministro y aplicación de pintura con esmalte alquidadico anticorrosivo brillante de uso decorativo de fácil aplicación, color indicado por la supervisión. Incluye: limpieza con cepillo de alambre o carda hasta dejarla de óxido y polvo, pintura a dos manos, materiales, mano de obra, herramientas, y todo lo necesario para la correcta ejecución del concepto de trabajo P.U.O.T	M2	271.50	271.50	\$ 86.04	\$ 23,359.86	271.58	\$23,366.74	100.03
10	Construcción de chafan en muro exterior de caseta a base de mortero expansivo (sikagrout), Incluye: escarificación de la superficie, preparación de la superficie con adhesivo elástico de poliuretano de curado rápido y alto desempeño (sikabond) para ligar concreto existente con el nuevo, desperdicios, materiales, mano de obra, equipo, herramienta y todo lo necesario para la correcta ejecución del concepto de trabajo. P.U.O.T.	ML	46.50	46.50	\$ 256.12	\$ 11,909.58	46.35	\$11,871.16	99.68
11	Aplicación de plastic cement y top band adherible de asfalto modificado en juntas de cubierta de lámina. Incluye; limpieza de la superficie, consumibles, materiales, mano de obra, herramientas y todo lo necesario para la correcta ejecución del concepto P.U.O.T.	ML	18.50	18.50	\$ 383.17	\$ 7,088.65	18.30	\$7,012.01	98.92

globo

REPORTE MENSUAL DE OBRA

FECHA DEL REPORTE: 10-oct-16

Periodo Reportado:

REPORTE MENSUAL N° 02
DEL 22/09/2016 al 06/10/2016

Contrato: No. APITUX-GOIN-OP-017/16

Importe contratado S/IVA:

\$375,016.39

Obra: "ADECUACION A CASETAS DE ACCESO, CONTROL Y VIGILANCIA EN INTERIOR DEL RECINTO FISCAL, EN EL PUERTO DE TUXPAN VER."

Contratista: ARQ. JOSE ANTONIO VICENCIO SERRANO

fecha de Inicio:

08/08/2016

Fecha de Termino:

06/10/2016

Plazo:

60 Dias

AVANCE FISICO FINANCIERO

Clave	Concepto	Unidad	Cantidad proyecto	Cantidad prog acum	Precio Unitario	Importe Prog Acum	Cantidad acumReal	Avance financ real(\$)	Avance fisico Real (%)
12	Aplicación de sellador en boquillas de ventanas. Incluye: limpieza de la superficie, aplicación de sellador de acrílico marca comex o similar en calidad, consumibles, materiales, mano de obra, herramienta, y todo lo necesario para su correcta ejecución del concepto de trabajo P.U.O.T.	ML	16.70	16.70	\$ 110.19	\$ 1,840.17	16.80	\$1,851.19	100.60
13	Resane y sellado de muros interiores. Incluye: limpieza de la superficie, humedecer superficie hasta saturar, aplicación de dos capas de cementop color gris después de 120 hrs aplicar una capa de cementop UH con llana y curar con agua de 2 a 3 veces durante 36 hrs, consumibles, curado, materiales, mano de obra, herramienta, y todo lo necesario para su correcta ejecución del concepto de trabajo P.U.O.T.	M2	24.50	24.50	\$ 204.99	\$ 5,022.26	24.21	\$4,962.81	98.82
14	Suministro y aplicación de pintura vinílica lavable marca comex línea vinimex o similar color según proyecto en interiores, aplicada a dos manos en muros, columnas, zoclos, y trabes. Incluye: preparación de la superficie, aplicación de sellador, consumibles, materiales, mano de obra, herramientas y todo lo necesario para la correcta ejecución del concepto de trabajo P.U.O.T.	M2	140.00	140.00	\$ 71.75	\$ 10,045.00	142.18	\$10,201.42	101.56
15	Suministro e instalación de guardapolvo en puerta de aluminio acceso. Incluye: consumible, material, mano de obra herramienta y todo lo necesario para la correcta ejecución del concepto P.U.O.T.	PZA.	2.00	2.00	\$ 269.91	\$ 539.82	2.00	\$539.82	100.00
16	Reposición de 2 tubos fluorescente luz blanca de 2 x 60 w, 2 tubos fluorescentes luz blanca T5 de 28 W. marca philips o similar en calidad. Incluye: retiro de los existentes al lugar indicado por la supervisión, consumibles, materiales, mano de obra ejecución del concepto P.U.O.T.	PG	1.00	1.00	\$ 1,906.59	\$ 1,906.59	1.00	\$1,906.59	100.00

Avance Programado Acumulado al: 06-oct-16

\$ 375,016.39

Avance Real Acumulado al: 06-oct-16

\$375,016.20

Monto Contratado:	\$375,016.39	%
Porcentaje Global de obra Programada:		100.00
Porcentaje de cumplimiento Global de obra Real:		100.00
Desviacion:		0.00

RESUMEN		
ESTADO FINANCIERO		
PROGRAMADO	EROGADO	ATRASO
\$ 375,016.39	\$375,016.20	-\$0.19

COMENTARIOS GENERADOS:

ACTIVIDADES REALIZADAS POR LA EMPRESA CONTRATISTA EN EL PRESENTE PERIODO:

1.- ADECUACION A CASETAS DE ACCESO, CONTROL Y VIGILANCIA EN INTERIOR DEL RECINTO FISCAL, EN EL PUERTO DE TUXPAN VER: En este periodo se realizaron los siguientes trabajos: **Mantenimiento a casetas de control y vigilancia de la UNAPROP-14 y Aduana de Tuxpan**, se realizo la aplicacion de pintura de esmalte alquidalico en casetas de control y vigilancia situadas en patios de maniobras y muelle tramo I y II concluyendo dicha actividad, concluyen los trabajos de finalizaron los trabajos de instalacion de barandales en la parte superior de cuarto de bombas, barandal hecha a base de tubos de 11/2" cal 18 de acero inoxidable y solera de 1/4" x 3" en area de muelle en tramo II, instalacion de cubierta colocando lamina acanalada galvanizada R101 cal. 26 y repisa de acero inoxidable en caseta de vigilancia en muelle tramo I; terminan con la construccion de escaleras para acceso a casetas de vigilancia con la aplicando pintura de esmalte alquidalico anticorrosivo de uso decorativo para proteccion de la estructura, con los trabajos antes descritos se dan concluidos los trabajos que amparan este contrato. Con fecha de 07 de octubre de año en curso el contratista informa mediante escrito s/n de oficio que los trabajos han terminado el día 06 de octubre de año en curso, mismo día se entrego oficio No. APITUX-GOIN-01796/16 al contratista comunicandole que el día 11 de octubre de 2016 se llevara a cabo la inspeccion y verificacion de los trabajos.

2.- **Reporte del estado ambiental:** Se da seguimiento a lo relacionado a seguridad e higiene, personal del contratista cuenta con el equipo de seguridad adecuado, la basura que se genera en la obra es depositada en contenedores, que la maquinaria y equipo que se está utilizando no presente fugas de aceite.

3.-**Maquinaria y Equipo:** La empresa contratista cuenta en la obra con el siguiente equipo: herramienta menor.

4.-**Personal en Obra:** La empresa contratista cuenta con el siguiente personal en obra: (1) sobrestante, (3) pintor, (3) ayudantes de pintor, (2) soldador,(2) ayudante de soldador, personal suficiente de acuerdo a las actividades que se estan realizando hasta el momento.

Conclusiones: A este periodo que se informa se tiene programado un avance global acumulado del 100% de acuerdo al programa de obra, a la fecha se tiene un avance global real acumulado del 100%, dado por concluidos los trabajos contratados.

ELABORO

ING. ADELINA HERRERA RAMIREZ
RESIDENTE DE OBRA

VERIFICO

ING. ABOLFO BARCEZ CRUZ
ENCARGADO DE LA SUBGERENCIA DE INGENIERIA Y ECOLOGIA

1 DE 4



SCT

SECRETARÍA DE
COMUNICACIONES
Y TRANSPORTES

REPORTE MENSUAL N° 02
DEL 22/09/2016 al 06/10/2016

ADMINISTRACION PORTUARIA INTEGRAL DE TUXPAN, S.A. DE C.V.
GERENCIA DE OPERACIONES E INGENIERIA
SUBGERENCIA DE INGENIERIA Y ECOLOGIA
DEPARTAMENTO DE PROYECTOS Y CONSTRUCCIÓN

DATOS DE LA OBRA

CONTRATO No: APTUX-GOIN-OP-07/16
 CONTRATISTA: ARG. JOSE ANTONIO VICENCIO SERRANO
 OBRA: "ADECUACION A CASETAS DE ACCESO, CONTROL Y VIGILANCIA EN INTERIOR DEL RECINTO FISCAL, EN EL PUERTO DE TUXPAN VER."
 MONTO: \$375,016.39
 FECHA DE REPORTE: 10-oct-16

PLAZOS DE EJECUCION			
INICIO TERMINACION PLAZO (DIAS NAT)	ORIGINAL	REPROGRAMACION	AMP PLAZO
08/08/2016 06/10/2016 60			

PROGRAMA DE EJECUCION DE LOS TRABAJOS

MENSUAL	INICIO	TERMINO	ACUMULADOS		
			PROGRAMADO	REAL	% REAL
1	08-ago-16	MES 1 31/AGO/16	\$ 107,039.40	\$ 114,781.18	30.61
2	01-sep-16	MES 2 06/OCT/16	\$ 375,016.39	\$ 375,016.20	100.00

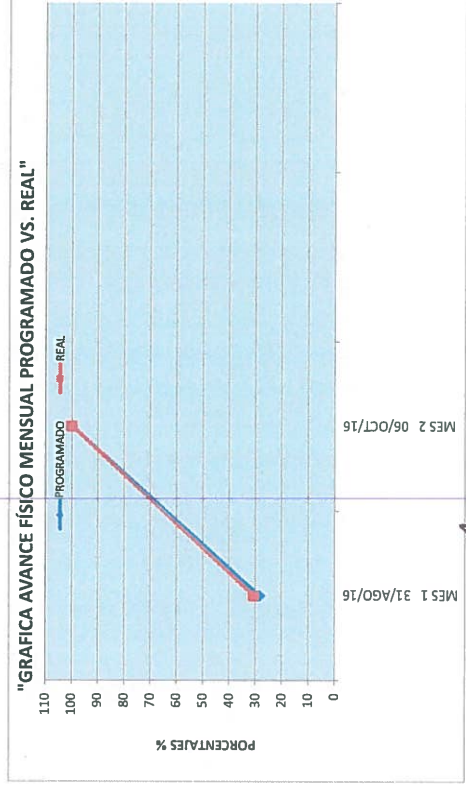
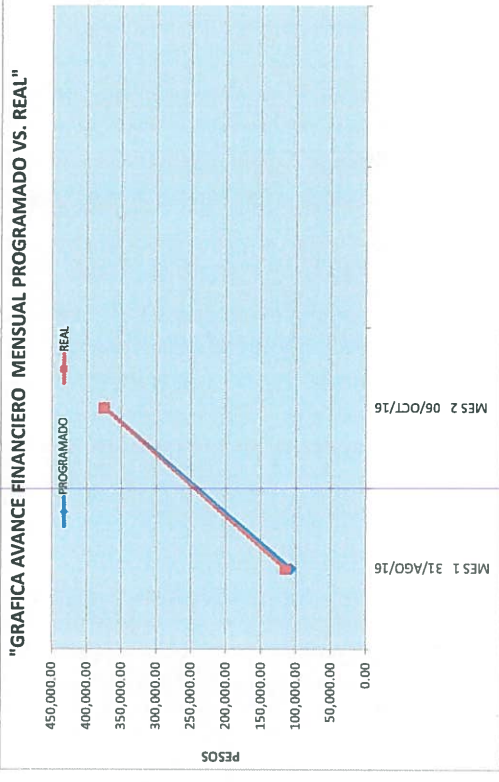

ELABORO
 ING. ADELINA HERBERA RAMIREZ
 RESIDENTE DE OBRA

VERIFICO
 ING. ADOLFO GARCIA CRUZ
 ENCARGADO DE LA SUBGERENCIA DE INGENIERIA Y ECOLOGIA

OBRA: "ADECUACION A CASETAS DE ACCESO, CONTROL Y VIGILANCIA EN INTERIOR DEL RECINTO FISCAL, EN EL PUERTO DE TUXPAN VER."
CONTRATISTA: ARQ. JOSE ANTONIO VICENCIO SERRANO
IMPORTE DEL CONTRATO: \$375,016.39
CONTRATO: APTUX-GOIN-OP-017/16
FECHA DE REPORTE: 10-oct-16

REPORTE MENSUAL N° 02
DEL 22/09/2016 al 06/10/2016

AVANCE DE OBRA VALORIZADO

CLAVE	CONCEPTO	UNIDAD	CANTIDAD PROYECTO	P.U.	IMPORTE	% TOTAL	FECHA DE INICIO	FECHA DE TERMINO	DURACION EN DIAS	PERIODO ACTUAL (VOL.)	ACUM. PERDIO ANTER (VOL.)	ACUM. A ESTE PERIODO (VOL.)	ACUM. A ESTE PERIODO (\$)	POR EJECUTAR (VOL.)	(\$)	
1	Construcción de barandil a base de tubos de 1 1/2" Cal.18 de Acero. Inoxidable y solera de 1/4x3" de acuerdo a características indicadas en proyecto incluye: soldadura ER316L, demolición para anclaje de barandil a losa de concreto, el cual será soldado al acero de refuerzo, relleno con material festergroun NM, consumibles, materiales, mano de obra, equipo, herramienta y todo lo necesario para la correcta ejecución del concepto P.U.O.T	ML	36.00	\$ 3,680.67	132,504.12	35.33	08/08/2016	30/09/2016	54	19.25	16.75	36.00	70,852.90	0.00	132,504.12	0.00
2	Construcción de cubierta a base de lámina acanalada galvanizada R101 Cal.26, PTR de 2 1/2" x 2 1/2". Angulo de 5"X3"X 1/2" en caseta de vigilancia de acuerdo a características indicadas en proyecto. Incluye: soldadura E7018, aplicación de pintura esmalte alquidico anticorrosivo de uso decorativo de la marca comex o similar, colocación y fijación de la estructura a caseta, consumibles, materiales, mano de obra, equipo, herramienta y todo lo necesario para la correcta ejecución del concepto P.U.O.T	PZA.	1.00	\$ 18,142.12	18,142.12	4.84	19/09/2016	05/10/2016	17	1.00	0.00	1.00	18,142.12	0.00	18,142.12	0.00
3	Suministro y colocación de estinga de 2" de ancho por 10 m, de largo para arriostamiento de casetas de vigilancia Incluye: 17 m. de solera de acero de 1/4" x 3" para fijación de paneles, soldadura E7018, aplicación de pintura esmalte alquidico anticorrosivo de uso decorativo de la marca comex o similar, fijación de la estinga, consumibles, materiales, mano de obra, equipo, herramienta y todo lo necesario para la correcta ejecución del concepto P.U.O.T	ML	2.00	\$ 4,307.61	8,615.22	2.30	29/09/2016	10/09/2016	13	0.00	2.00	2.00	8,615.22	0.00	8,615.22	0.00
4	Fabricación e instalación de Repisa a base de lámina de acero inoxidable lisa cal.16, y basidor de PTR de 1"x1" en casetas de vigilancia de acuerdo a características indicadas en proyecto, incluye: soldadura E7018 y ER316L, aplicación de pintura esmalte alquidico anticorrosivo de uso decorativo de la marca comex o similar, bisagras reforzadas consumibles, materiales, mano de obra, equipo, herramienta y todo lo necesario para la correcta ejecución del concepto P.U.O.T	ML	1.00	\$ 8,906.61	8,906.61	2.37	26/09/2016	04/10/2016	9	1.00	0.00	1.00	8,906.61	0.00	8,906.61	0.00
5	Construcción de escalera a base de viga IPR W(6X4), tubos de acero inoxidable de 1/2", 1", y 3", PTR de 1 1/2" X 1 1/2" y lámina antiderripante galvanizada cal.14 en acceso a caseta de vigilancia, de acuerdo a características indicadas en proyecto, incluye: soldadura E7018 y ER316L, demoliciones para anclajes de estructura a losa de concreto soldada, al acero de refuerzo, resanes con material festergroun NM, aplicación de pintura esmalte alquidico anticorrosivo de uso decorativo de la marca comex o similar, consumibles, materiales, mano de obra, equipo, herramienta y todo lo necesario para la correcta ejecución del concepto P.U.O.T	ML	1.00	\$ 69,007.40	69,007.40	18.40	19/09/2016	06/10/2016	18	1.00	0.00	1.00	69,007.40	0.00	69,007.40	0.00
6	Construcción de escalera a base de viga IPR W(6X4), tubos de acero inoxidable de 1/2", 1", y 3", PTR de 1 1/2" X 1 1/2" y lámina antiderripante galvanizada cal.14 en acceso a caseta de vigilancia, de acuerdo a características indicadas en proyecto, incluye: soldadura E7018 y ER316L, demoliciones para anclajes de estructura a losa de concreto soldada, al acero de refuerzo, resanes con material festergroun NM, aplicación de pintura esmalte alquidico anticorrosivo de uso decorativo de la marca comex o similar, consumibles, materiales, mano de obra, equipo, herramienta y todo lo necesario para la correcta ejecución del concepto P.U.O.T	M2	1.00	\$ 69,959.25	69,959.25	18.65	19/09/2016	06/10/2016	18	1.00	0.00	1.00	69,959.25	0.00	69,959.25	0.00
7	Suministro e instalación de luminario T-5 plano rejilla 2x2 w con dos lámpara fluorescentes o similar en calidad. Incluye: retro de la existente al lugar indicado por la supervisión, consumibles, materiales, mano de obra, herramientas y todo lo necesario para la correcta ejecución del concepto P.U.O.T	M2	3.00	\$ 1,204.22	3,612.66	0.96	08/08/2016	13/08/2016	6	0.00	3.00	3.00	3,612.66	0.00	3,612.66	0.00
8	Suministro y colocación de apagador sencillo para 127 VCA, con tapa polarizada color marfil. Incluye: retro del existente al lugar indicado por la supervisión, consumibles, materiales, mano de obra, herramientas y todo lo necesario para la correcta ejecución del concepto P.U.O.T	PZA.	6.00	\$ 426.18	2,557.08	0.68	09/08/2016	14/08/2016	6	0.00	6.00	6.00	2,557.08	0.00	2,557.08	0.00

[Handwritten signature]

OBRA: "ADECUACION A CASSETAS DE ACCESO, CONTROL Y VIGILANCIA EN INTERIOR DEL RECINTO FISCAL, EN EL PUERTO DE TUXPAN VER."
CONTRATISTA: ARO. JOSE ANTONIO VICENCIO SERRANO
IMPORTE DEL CONTRATO: \$375,016.39
CONTRATO: APTUX-GOIN-OP-077/16
FECHA DE REPORTE: 10-oct-16

AVANCE DE OBRA VALORIZADO
REPORTE MENSUAL N° 02
DEL 22/09/2016 al 06/10/2016

CLAVE	CONCEPTO	UNIDAD	CANTIDAD PROYECTO	P.U.	IMPORTE	% TOTAL	FECHA DE INICIO	FECHA DE TERMINO	DURACION EN DIAS	PERIODO ACTUAL (VOL.)	PERIODO ANTER (VOL.)	ACUM. PERIODO ANTER (\$)	ACUM. A ESTE PERIODO (VOL.)	ACUM. A ESTE PERIODO (\$)	P.O.R.EJECUTAR (VOL.)	P.O.R.EJECUTAR (\$)
9	Suministro y aplicación de pintura con esmalte alquídico anticorrosivo brillante de uso decorativo de fácil aplicación, color indicado por la supervisión. Incluye: limpieza con cepillo de alambre o carda hasta dejarla de óxido y polvo, pintura a dos manos, materiales, mano de obra, herramientas. y todo lo necesario para la correcta ejecución del concepto de trabajo P.U.O.T.	M2	271.50	\$ 86.04	23,359.86	6.23	08/08/2016	19/09/2016	43	271.58	0.00	0.00	271.58	23,366.74	-0.08	-6.88
10	Construcción de chiflan en muro exterior de caseta a base de mortero expansivo (skagrout). Incluye: escarificación de la superficie, preparación de la superficie con adhesivo elástico de poluretano de curado rápido y alto desempeño (skabond) para ligar concreto existente con el nuevo, desperdicios, materiales, mano de obra, equipo, herramienta y todo lo necesario para la correcta ejecución del concepto de trabajo, P.U.O.T.	ML	\$ 46.50	\$ 256.12	\$ 11,909.58	3.18	08/08/2016	27/09/2016	51	0.00	46.35	11,871.16	46.35	11,871.16	0.15	38.42
11	Aplicación de plastic cement y top band adherible de asfalto modificado en juntas de cubierta de lámina. Incluye: limpieza de la superficie, consumibles, materiales, mano de obra, herramientas y todo lo necesario para la correcta ejecución del concepto P.U.O.T.	ML	18.50	\$ 393.17	7,088.65	1.89	08/08/2016	27/09/2016	51	0.00	18.30	7,012.01	18.30	7,012.01	0.20	76.63
12	Aplicación de sellador en boquillas de ventanas. Incluye: limpieza de la superficie, aplicación de sellador de acrílico marca comex o similar en calidad, consumibles, materiales, mano de obra, herramienta, y todo lo necesario para su correcta ejecución del concepto de trabajo P.U.O.T.	ML	16.70	\$ 110.19	1,840.17	0.49	08/08/2016	13/08/2016	6	0.00	16.80	1,851.19	16.80	1,851.19	-0.10	-11.02
13	Resano y sellado de muros interiores. Incluye: limpieza de la superficie, humedecer superficie hasta saturar, aplicación de dos capas de cemento color gris después de 120 hrs aplicar una capa de cemento UH con llana y curar con agua de 2 a 3 veces durante 36 hrs, consumibles, curado, materiales, mano de obra, herramienta, y todo lo necesario para su correcta ejecución del concepto de trabajo P.U.O.T.	M2	24.50	\$ 204.99	5,022.26	1.34	08/08/2016	19/08/2016	12	0.00	24.21	4,962.81	24.21	4,962.81	0.29	59.45
14	Suministro y aplicación de pintura vinílica lavable marca comex línea winmax o similar color según proyecto en interiores, aplicada a dos manos en muros, columnas, zócalos, y techos. Incluye: preparación de la superficie, aplicación de sellador, consumibles, materiales, mano de obra, herramientas y todo lo necesario para la correcta ejecución del concepto de trabajo P.U.O.T.	M2	140.00	\$ 71.75	10,045.00	2.68	10/08/2016	24/08/2016	15	0.00	142.18	10,201.42	142.18	10,201.42	-2.18	-156.42
15	Suministro e instalación de guardapolvo en puerta de aluminio acceso. Incluye: consumible, material, mano de obra herramienta y todo lo necesario para la correcta ejecución del concepto P.U.O.T.	PZA	2.00	\$ 269.91	539.82	0.14	22/08/2016	25/08/2016	4	0.00	2.00	539.82	2.00	539.82	0.00	0.00
16	Reposición de 2 tubos fluorescente luz blanca de 2 x 60 w, 2 tubos fluorescentes luz blanca T5 de 28 W, marca philips o similar en calidad. Incluye: retiro de los existentes al lugar indicado por la supervisión, consumibles, materiales, mano de obra ejecución del concepto P.U.O.T.	PG	1.00	\$ 1,906.59	1,906.59	0.51	08/08/2016	13/08/2016	6	0.00	1.00	1,906.59	1.00	1,906.59	0.00	0.00
TOTALES													260,235.02	114,761.18	375,016.20	0.19
Porcentaje global de Obra:													260,235.02	114,761.18	375,016.20	0.19
Porcentaje global de Obra Real Ejecutada:																100.00
Porcentaje global de obra faltante por ejecutar:																100.00
0.00																0.00

ELABORÓ: ING. ADELINA ZENBERGA RAMIREZ
RESIDUANTE DE OBRA

ING. ADOLFO GARCEZ CRUZ
ENCARGADO DE LA SUBGERENCIA DE INGENIERIA Y ECOLOGIA

4 DE 4

CONTRATO APITUX-GOIN-OP-017/16

NOMBRE DE LA OBRA: "ADECUACION A CASETAS DE ACCESO, CONTROL Y VIGILANCIA EN INTERIOR DEL RECINTO FISCAL, EN EL PUERTO DE TUXPAN VER."

PERIODO E LA OBRA 08/08/16 AL 06/10/16

CONTRATISTA: ARQ. JOSE ANTONIO VICENCIO SERRANO

FECHA DE REPORTE: 10-oct-16

REPORTE MENSUAL N° 02

DEL 22/09/2016 al 06/10/2016

REPORTE FOTOGRAFICO



Instalacion de barandales en planta de azotea de cuarto de bombas y en area de atracadero de muelle tramo I.

ELABORÓ
ING. ADELINA HERRERA RAMIREZ
RESIDENTE DE OBRA

VERIFICÓ
ING. ADOLFO GARCÉZ CRUZ
ENCARGADO DE LA SUBGERENCIA DE INGENIERIA Y ECOLOGIA

CONTRATO

APITUX-GOIN-OP-017/16

NOMBRE DE LA OBRA:

"ADECUACION A CASETAS DE ACCESO, CONTROL Y VIGILANCIA EN INTERIOR DEL RECINTO FISCAL, EN EL PUERTO DE TUXPAN VER."

PERIODO E LA OBRA

08/08/16 AL 06/10/16

CONTRATISTA:

ARQ. JOSE ANTONIO VICENCIO SERRANO

FECHA DE REPORTE:

10-oct-16

REPORTE MENSUAL N° 02

DEL 22/09/2016 al 06/10/2016

REPORTE FOTOGRAFICO



Instalacion de cubierta con estructura de PTR y lamina galvanizada asi como instalacion de respsa de acero inoxidable, en area de caseta situada en muelle tramo I.

ELABORÓ

ING. ADELINA HERBERA RAMIREZ
 RESIDENTE DE OBRA

VERIFICÓ

ING. ADOLFO GARCEZ CRUZ

ENCARGADO DE LA SUBGERENCIA DE INGENIERIA Y ECOLOGIA

CONTRATO

APITUX-GOIN-OP-017/16

NOMBRE DE LA OBRA:

"ADECUACION A CASETAS DE ACCESO, CONTROL Y VIGILANCIA EN INTERIOR DEL RECINTO FISCAL, EN EL PUERTO DE TUXPAN VER."

PERIODO E LA OBRA

08/08/16 AL 06/10/16

CONTRATISTA:

ARQ. JOSE ANTONIO VICENCIO SERRANO

FECHA DE REPORTE:

10-oct-16

REPORTE MENSUAL N° 02
DEL 22/09/2016 al 06/10/2016

REPORTE FOTOGRAFICO

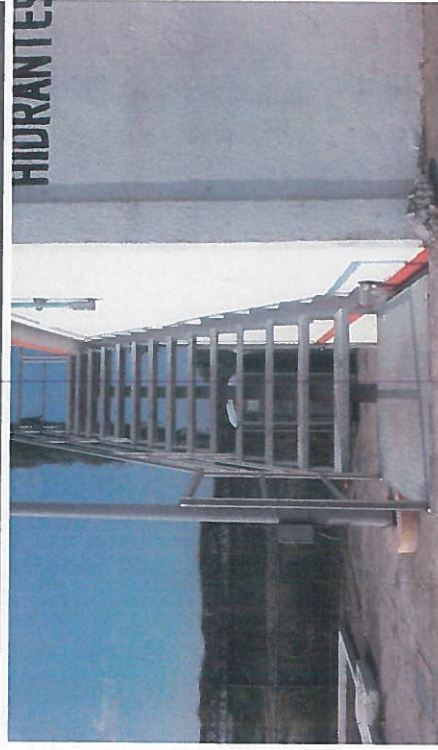

Fabricacion e instalacion de escalera a base de vigas IPR y escalones con lamina antiderrapante, para accesos a casetas situadas en planta alta en muelle tramo I y II.

ELABORÓ

ING. ADELINA HERRERA KAMIREZ
RESIDENTE DE OBRA

VERIFICÓ

Adolfo Gámez Cruz
ING. ADOLFO GÁMEZ CRUZ

ENCARGADO DE LA SUBGERENCIA DE INGENIERIA Y ECOLOGIA

CONTRATO

APITUX-GOIN-OP-017/16

NOMBRE DE LA OBRA:

"ADECUACION A CASETAS DE ACCESO, CONTROL Y VIGILANCIA EN INTERIOR DEL RECINTO FISCAL, EN EL PUERTO DE TUXPAN

PERIODO E LA OBRA

08/08/16 AL 06/10/16

CONTRATISTA:

ARQ. JOSE ANTONIO VICENCIO SERRANO

FECHA DE REPORTE:

10-oct-16

REPORTE MENSUAL N° 02
DEL 22/09/2016 al 06/10/2016

REPORTE FOTOGRAFICO



Aplicación de pintura con esmalte alquídico anticorrosivo brillante en casetas prefabricadas.

ELABORÓ

ING. ADELINA HERRERA RAMIREZ
RESIDENTE DE OBRA

VERIFICÓ

ING. ADOLFO GAREZ CRUZ
ENCARGADO DE LA SUBGERENCIA DE INGENIERIA Y ECOLOGIA

CONTRATO

APITUX-GOIN-OP-017/16

NOMBRE DE LA OBRA:

"ADECUACION A CASETAS DE ACCESO, CONTROL Y VIGILANCIA EN INTERIOR DEL RECINTO FISCAL, EN EL PUERTO DE TUXPAN

PERIODO E LA OBRA

08/08/16 AL 06/10/16

CONTRATISTA:

ARQ. JOSE ANTONIO VICENCIO SERRANO

FECHA DE REPORTE:

10-oct-16

REPORTE MENSUAL N° 02
DEL 22/09/2016 al 06/10/2016

REPORTE FOTOGRAFICO



Aplicación de pintura con esmalte alquídico anticorrosivo brillante en casetas prefabricadas.

ELABORÓ

ING. ADELINA HERRERA RAMIREZ
RESIDENTE DE OBRA

VERIFICÓ

ING. ADOLFO GARCERÁN
ENCARGADO DE LA SUBGERENCIA DE INGENIERIA Y ECOLOGIA